

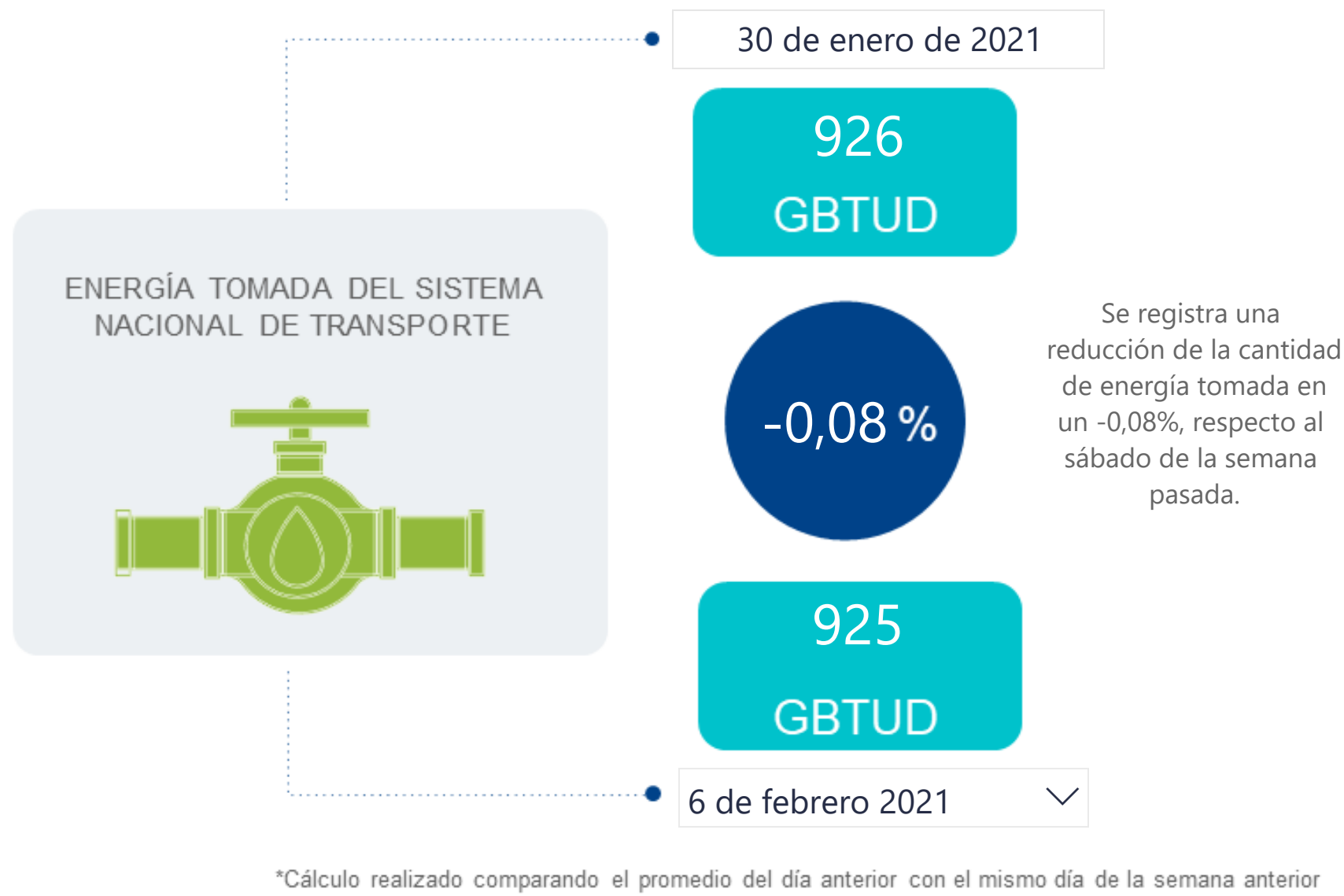

AL DÍA CON EL GESTOR

7 de febrero de 2021



ENERGÍA TOMADA DEL SISTEMA NACIONAL DE TRANSPORTE

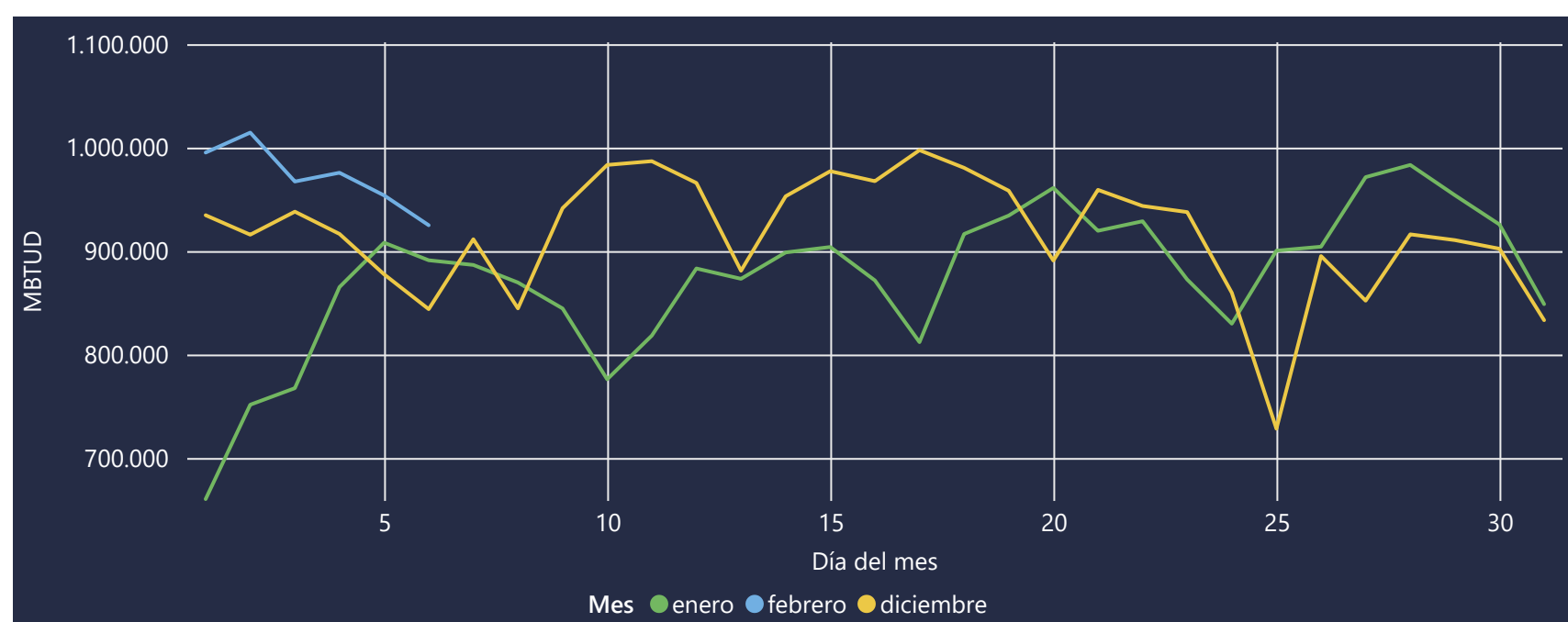

INFORMACIÓN OPERATIVA POR SISTEMA

5 de febrero de 2021	Costa	Interior	Total
Energía inyectada	337	609	946
Energía tomada	340	614	954

6 de febrero 2021	Costa	Interior	Total
Energía inyectada	319	603	922
Energía tomada	329	596	925

Las posibles diferencias presentadas entre el total de energía inyectada y total de entregas a usuarios finales puede ser ocasionada por almacenamientos en el sistema de transporte (empaquetamientos), pérdidas y consumos no reportados.

MERCADO SECUNDARIO

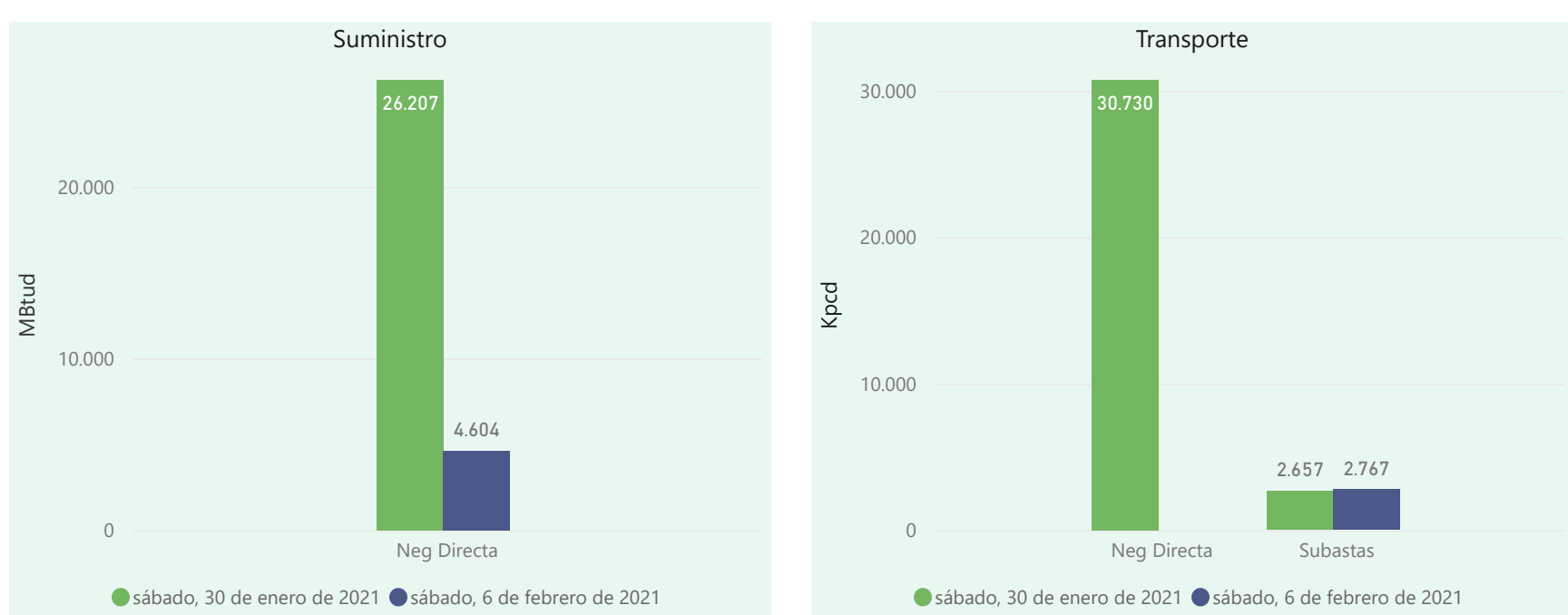

Se registraron contratos de suministro, realizados en negociación directa por 4604 MBtud. No se registraron contratos de capacidad de transporte en negociación directa y subastas por 2767 Kpcpd.

ÍNDICES DE PRECIOS

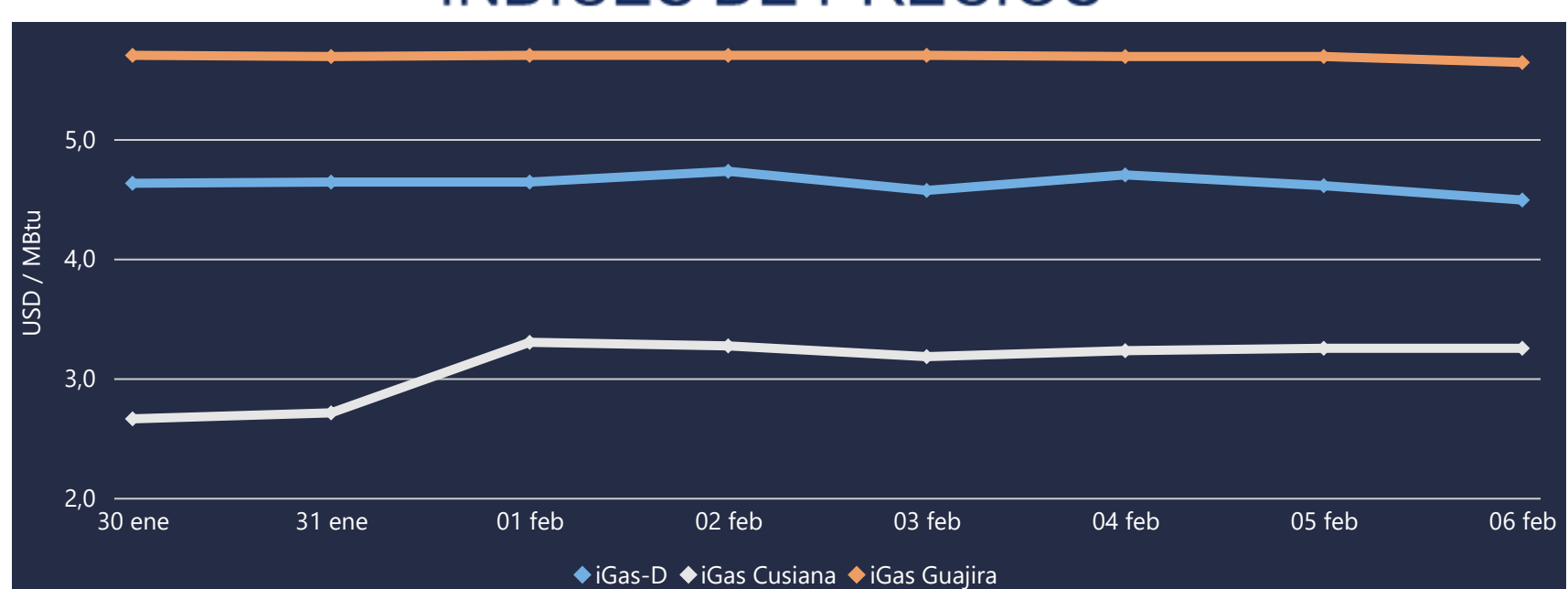

El índice i-Gas presenta una reducción del -2,6%, alcanzando un valor de 4,49 USD/MBtu. El índice de precios para entrega en la Guajira presenta una reducción del -0,88%, alcanzando un valor de 5,64 USD/MBtu. El índice de precios para entrega en Cusiana no presentó variaciones.

6 de febrero 2021

Henry Hub



LNG
Japón - Corea

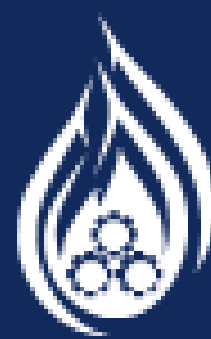

COMPORTAMIENTO SUBASTA ÚSELO O VÉNDALO DE CORTO PLAZO

Suministro de Gas Natural*

Variación en el número de adjudicaciones

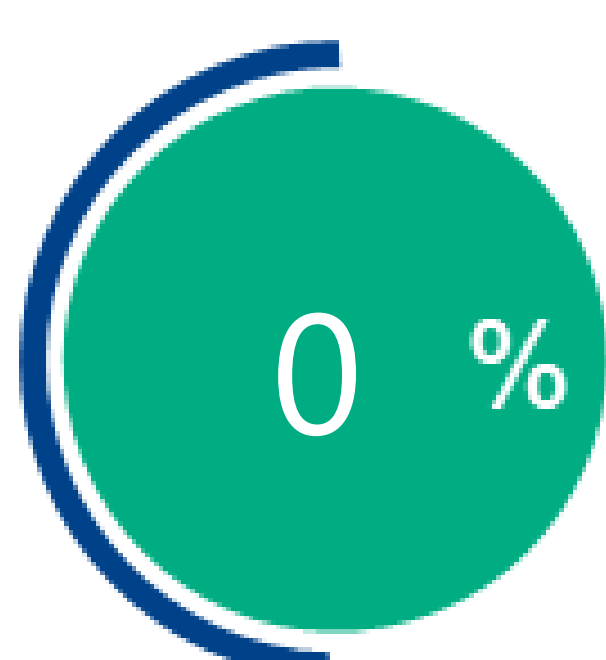

Variación en las cantidades adjudicadas

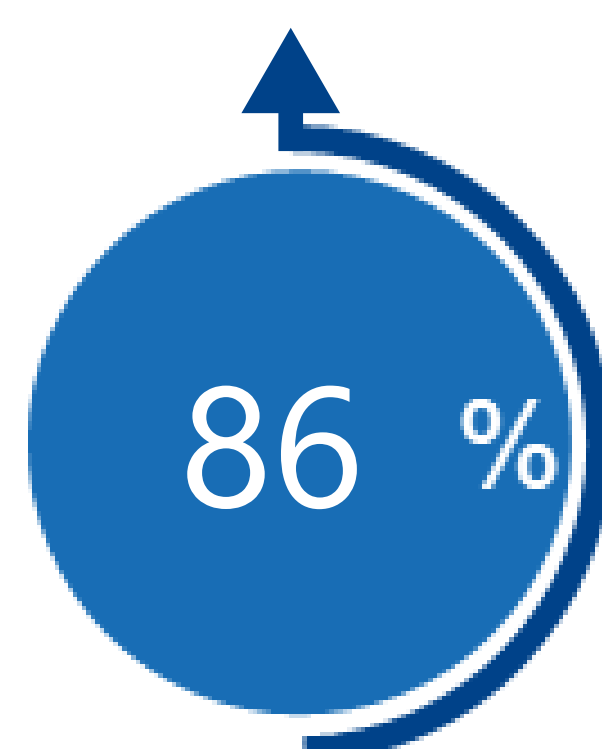

*Cálculo realizado comparando el promedio del último y penúltimo día adjudicado



Puntos de Entrega Adjudicados

Fecha	Punto entrega	Cantidad (MBTUD)
21 de noviembre de 2020	CUSIANA	300
25 de noviembre de 2020	CUSIANA	557

Rutas de Transporte Adjudicadas

Fecha	Ruta	Capacidad (KPCD)
30 de enero 2021	CUSIANA - VASCONIA	2103
	CUSIANA - SABANA_F	294
	CUSIANA - OCOA	261
	CUSIANA - GUALANDAY	10000
6 de febrero 2021	VASCONIA - PEREIRA	1090
	CUSIANA - VASCONIA	1090
	CUSIANA - SABANA_F	283
	CUSIANA - OCOA	304
	CUSIANA - GUALANDAY	10000

*Las cantidades adjudicadas en las subastas pueden ser modificadas a la baja por las partes, previo a firma del contrato y su registro contractual en SEGAS

Capacidad de transporte*

Variación en el número de adjudicaciones

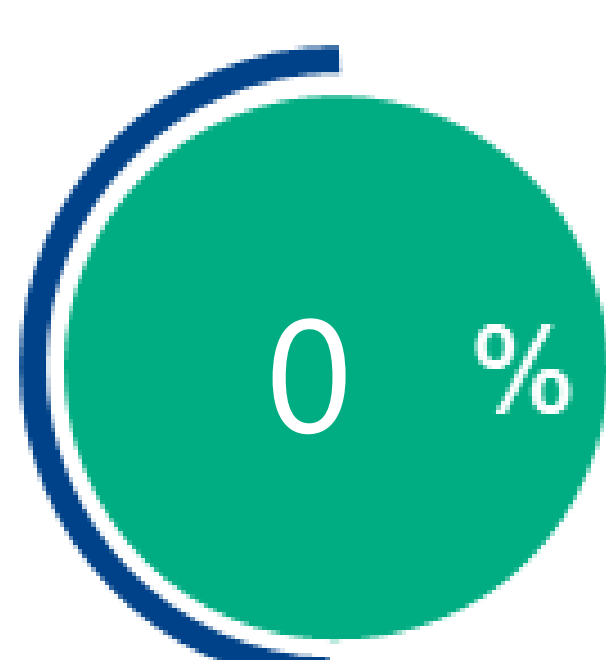

Variación en las capacidades adjudicadas

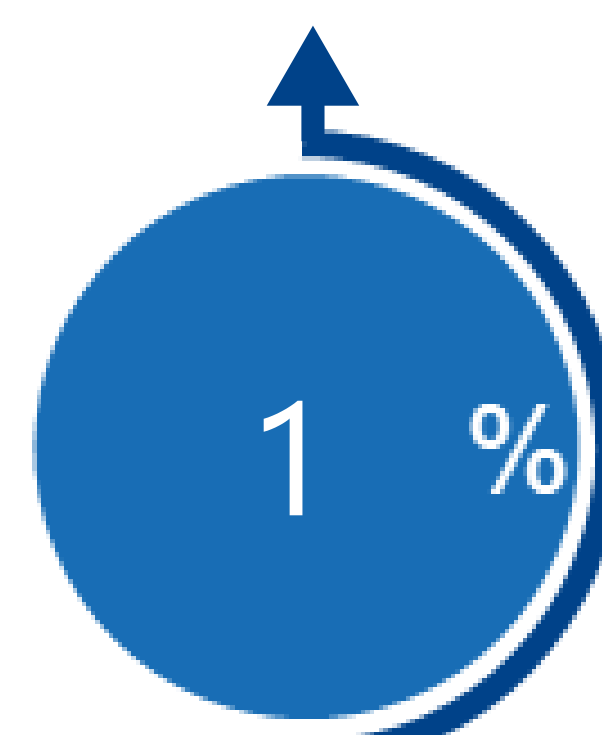

*Cálculo realizado comparando el promedio del día anterior con el mismo día de la semana anterior