

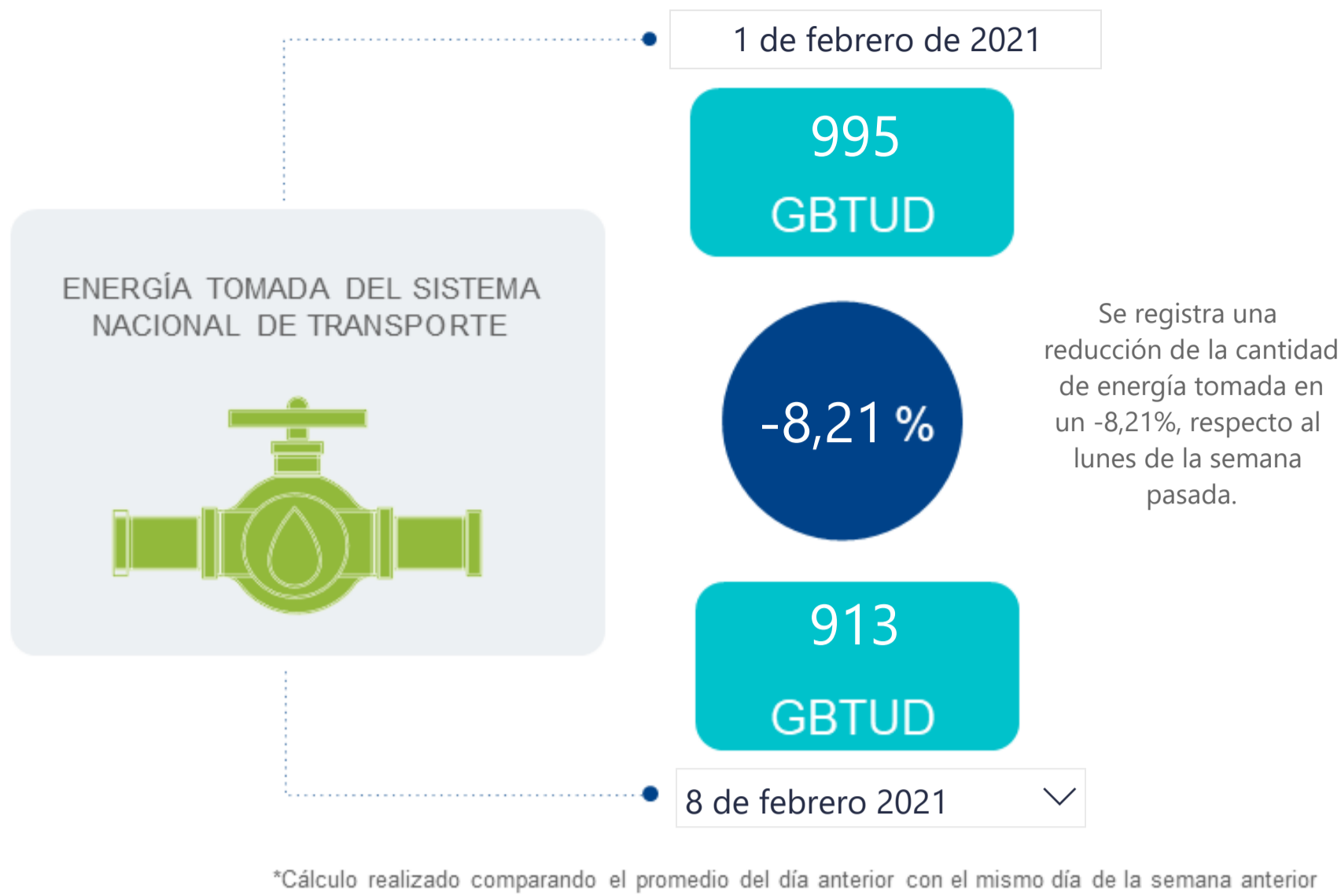

AL DÍA CON EL GESTOR

9 de febrero de 2021



ENERGÍA TOMADA DEL SISTEMA NACIONAL DE TRANSPORTE

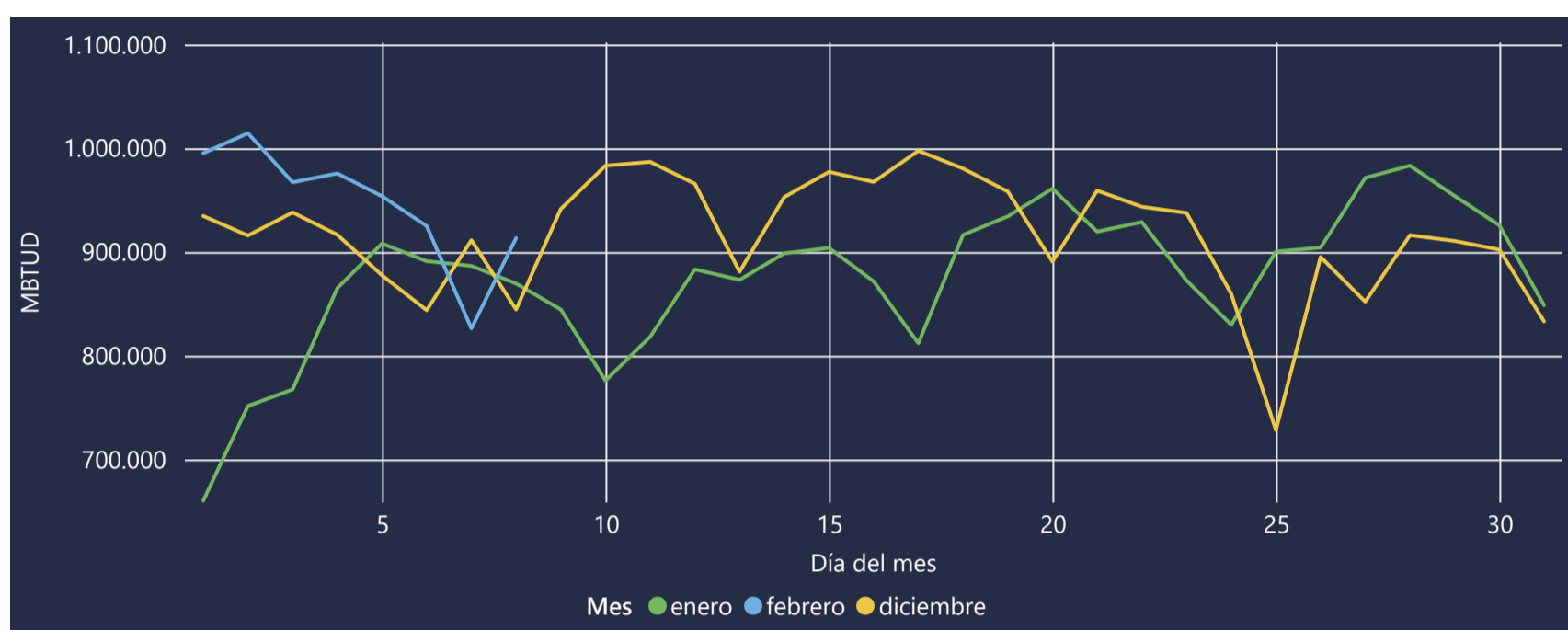

INFORMACIÓN OPERATIVA POR SISTEMA

7 de febrero de 2021	Costa	Interior	Total
Energía inyectada	284	597	881
Energía tomada	290	537	826

8 de febrero 2021	Costa	Interior	Total
Energía inyectada	320	600	920
Energía tomada	316	598	913

Las posibles diferencias presentadas entre el total de energía inyectada y total de entregas a usuarios finales puede ser ocasionada por almacenamientos en el sistema de transporte (empaquetamientos), pérdidas y consumos no reportados.

MERCADO SECUNDARIO

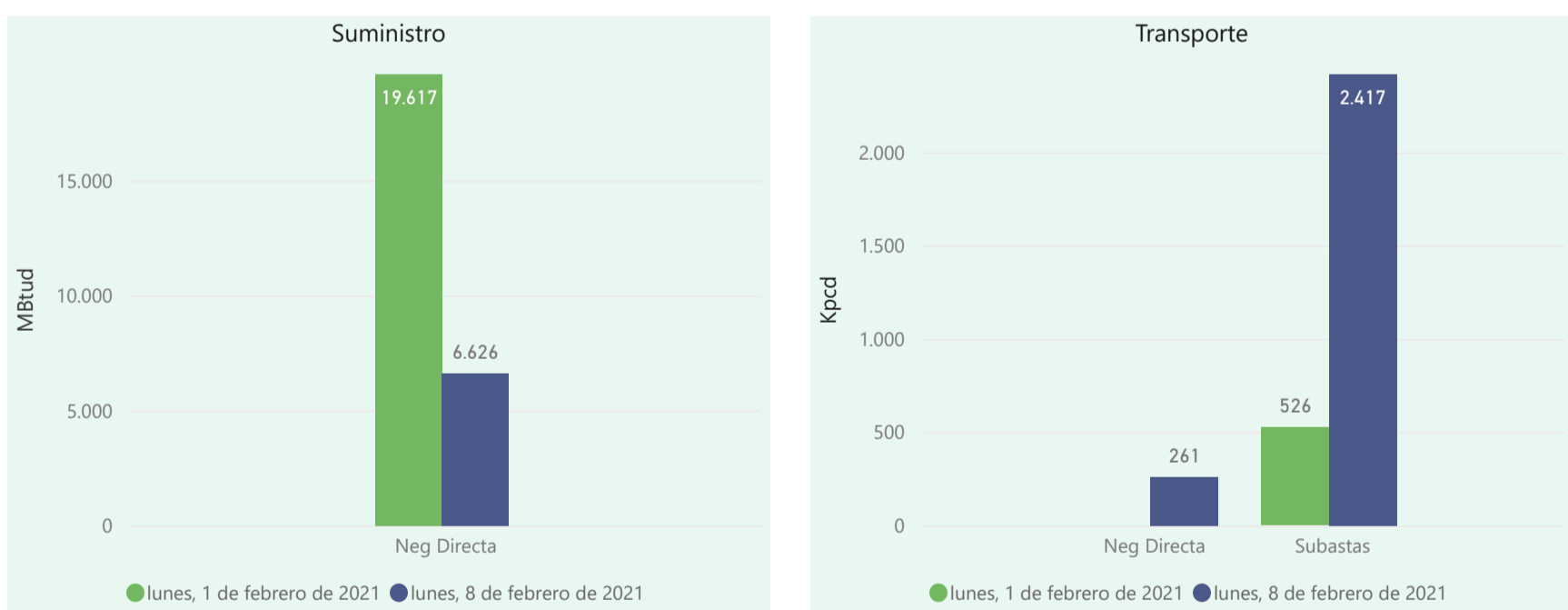

Se registraron contratos de suministro, realizados en negociación directa por 6626 MBtud. Por capacidad de transporte se registraron contratos, realizados en negociación directa por 261 Kpcpd y en subastas por 2417 Kpcpd. En total la capacidad de transporte registrada fue de 2678 Kpcpd.

ÍNDICES DE PRECIOS

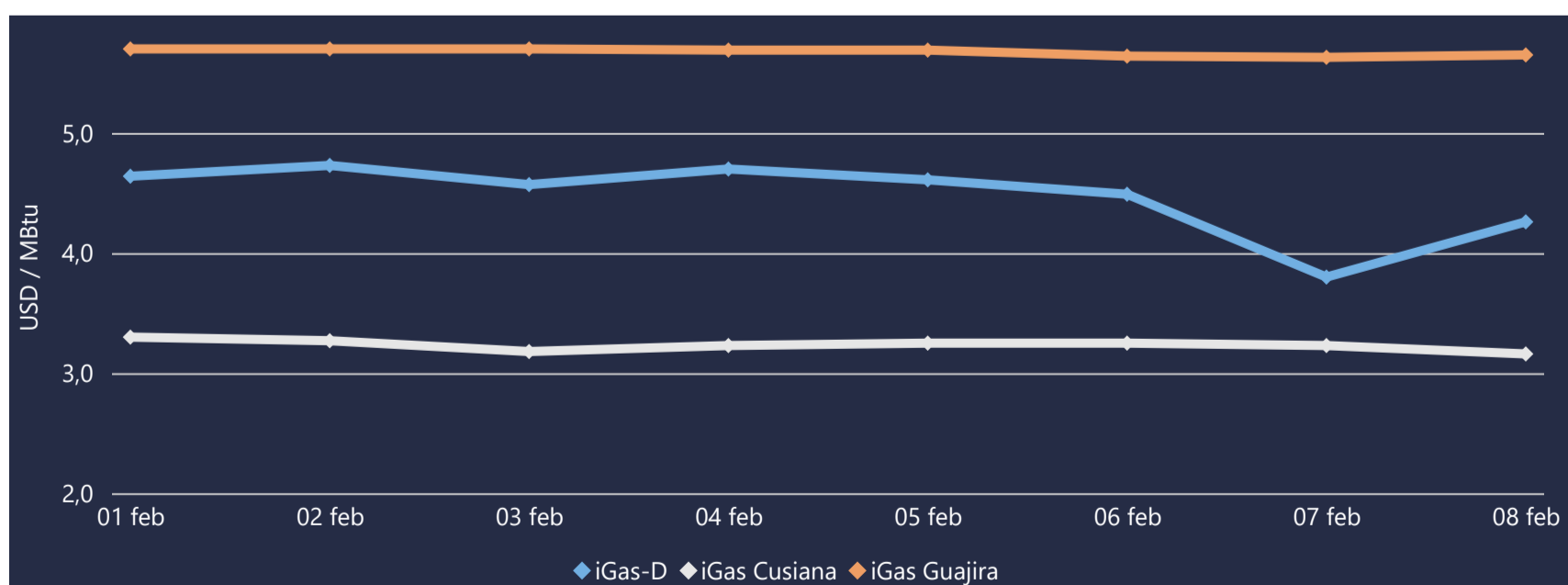

El índice i-Gas presenta un incremento del 12,11%, alcanzando un valor de 4,26 USD/MBtu. El índice de precios para entrega en la Guajira presenta un incremento del 0,36%, alcanzando un valor de 5,65 USD/MBtu. El índice de precios para entrega en Cusiana presenta una reducción del -2,17%, alcanzando un valor de 3,16 USD/MBtu.

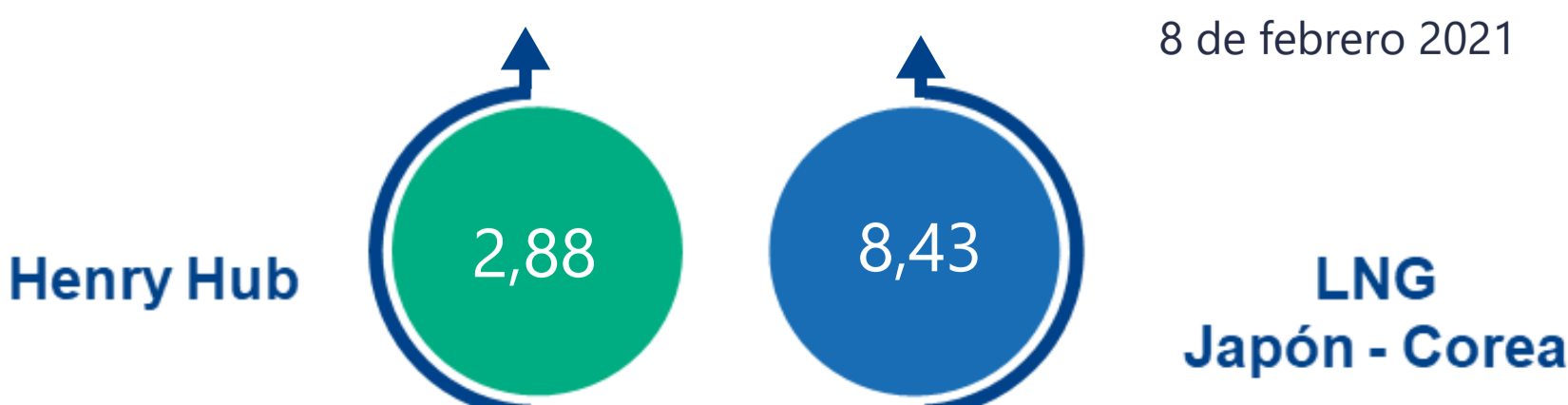



COMPORTAMIENTO SUBASTA ÚSELO O VÉNDALO DE CORTO PLAZO

Suministro de Gas Natural*

Variación en el número de adjudicaciones

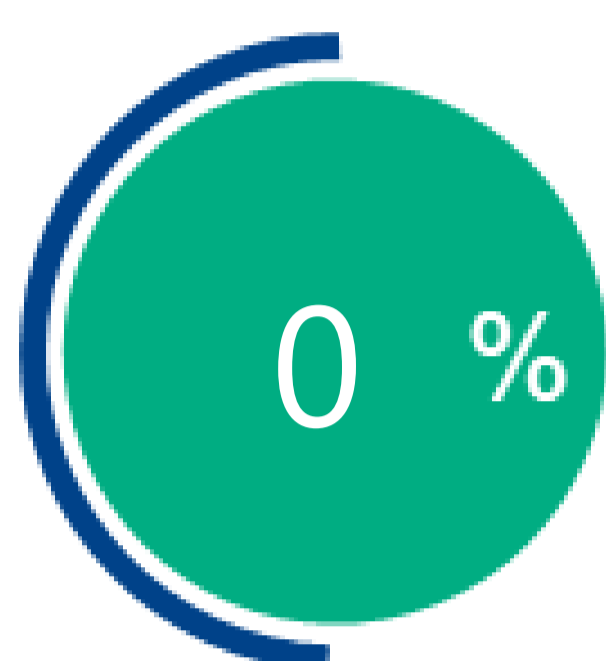

Variación en las cantidades adjudicadas

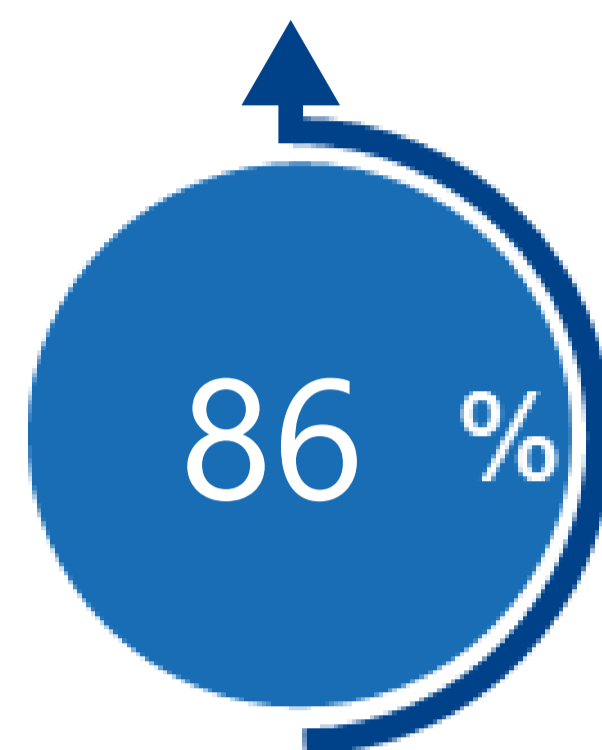

*Cálculo realizado comparando el promedio del último y penúltimo día adjudicado

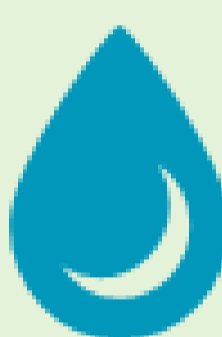

Puntos de Entrega Adjudicados

Punto entrega	Cantidad (MBTUD)
21 de noviembre de 2020	CUSIANA 300
25 de noviembre de 2020	CUSIANA 557



Rutas de Transporte Adjudicadas

Ruta	Capacidad (KPCD)
1 de febrero 2021	CUSIANA - SABANA_F 518 CUSIANA - OCOA 348 CUSIANA - GUALANDAY 10000
8 de febrero 2021	VASCONIA - PEREIRA 318 VASCONIA - MARIQUITA 1036 CUSIANA - VASCONIA 1354 CUSIANA - SABANA_F 390 CUSIANA - OCOA 347 CUSIANA - GUALANDAY 10000

*Las cantidades adjudicadas en las subastas pueden ser modificadas a la baja por las partes, previo a firma del contrato y su registro contractual en SEGAS

Capacidad de transporte*

Variación en el número de adjudicaciones



Variación en las capacidades adjudicadas

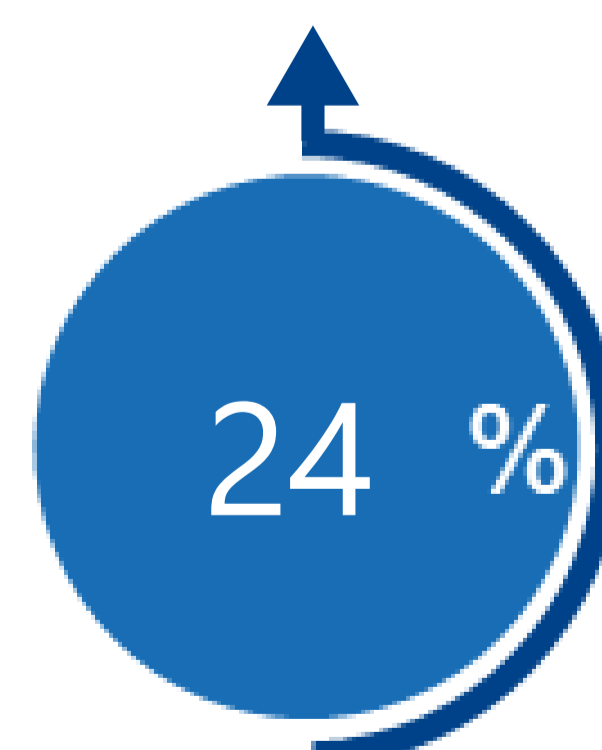

*Cálculo realizado comparando el promedio del día anterior con el mismo día de la semana anterior