

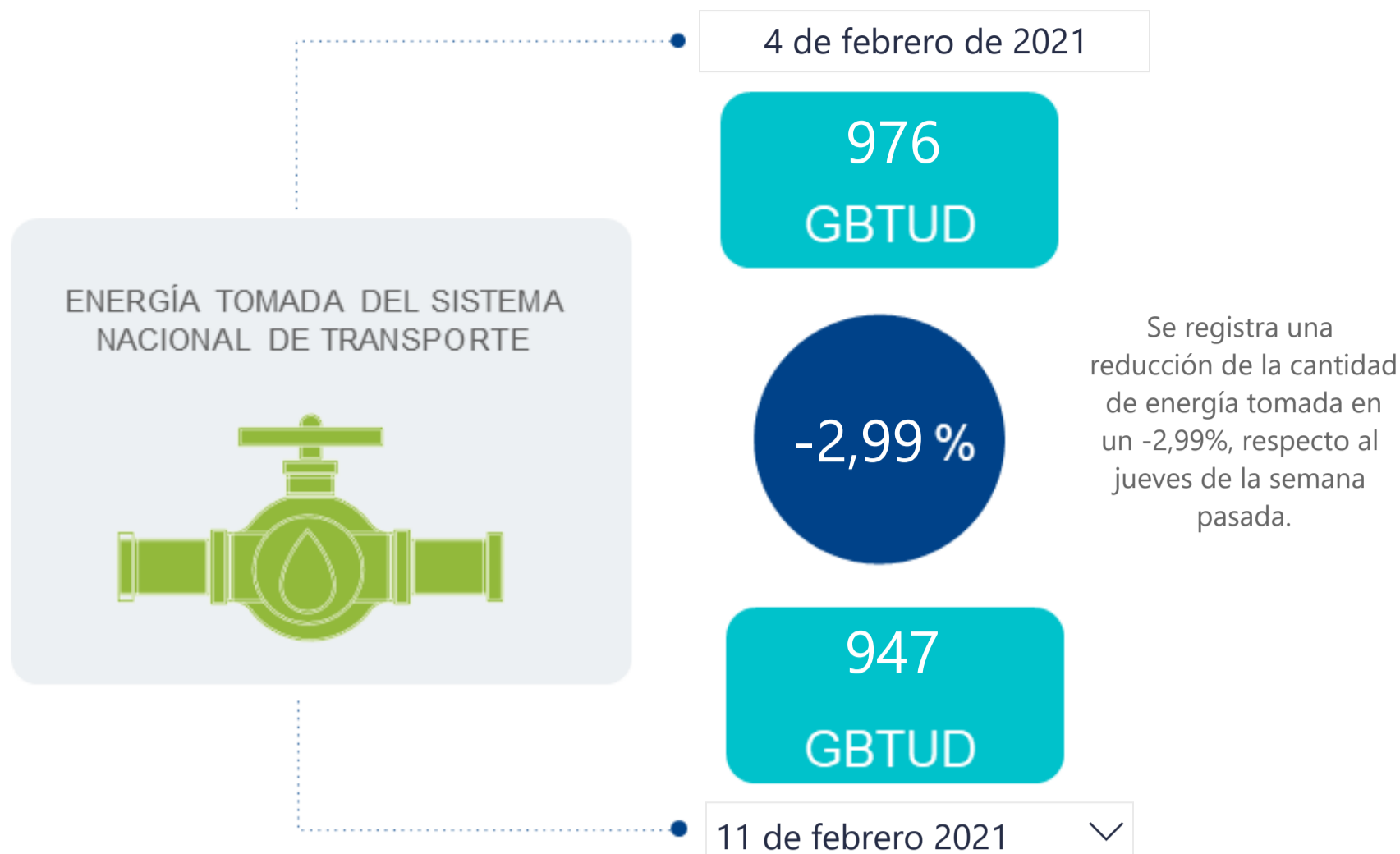

AL DÍA CON EL GESTOR

12 de febrero de 2021



*Cálculo realizado comparando el promedio del día anterior con el mismo día de la semana anterior

ENERGÍA TOMADA DEL SISTEMA NACIONAL DE TRANSPORTE

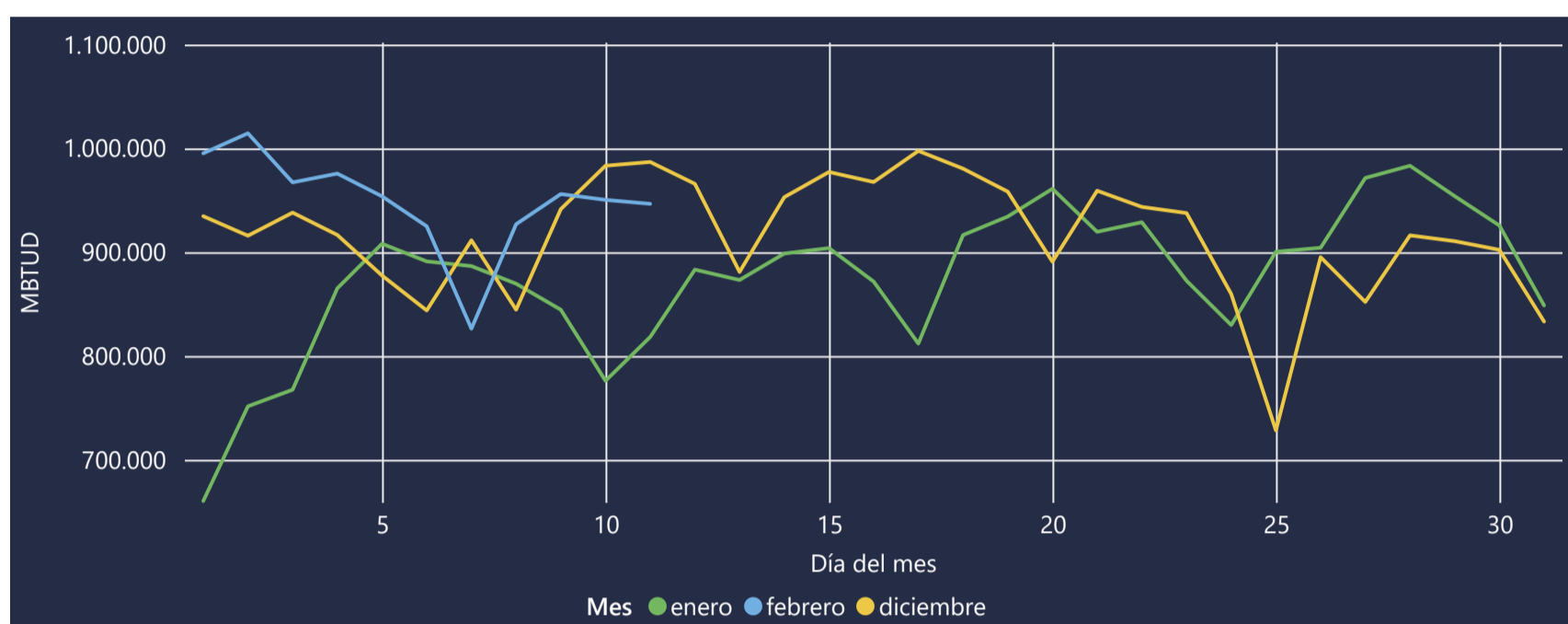

La energía tomada aumento un 15,68% respecto al mes de Enero.

La energía tomada se redujo un -4,09% respecto al mes de Diciembre.

INFORMACIÓN OPERATIVA POR SISTEMA

10 de febrero de 2021	Costa	Interior	Total
Energía inyectada	324	615	939
Energía tomada	322	628	950

11 de febrero 2021	Costa	Interior	Total
Energía inyectada	326	629	955
Energía tomada	326	620	947

Las posibles diferencias presentadas entre el total de energía inyectada y total de entregas a usuarios finales puede ser ocasionada por almacenamientos en el sistema de transporte (empaquetamientos), pérdidas y consumos no reportados.

MERCADO SECUNDARIO

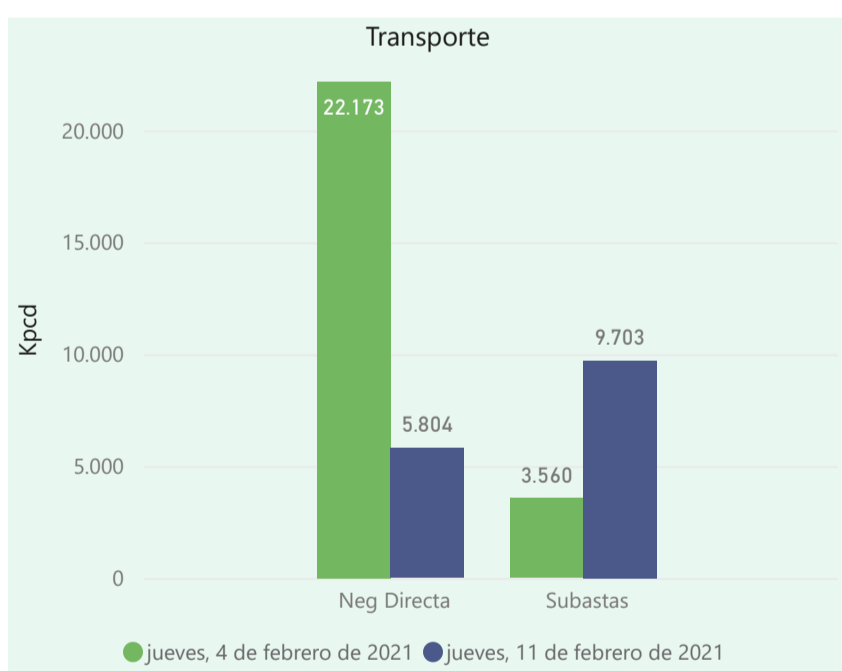
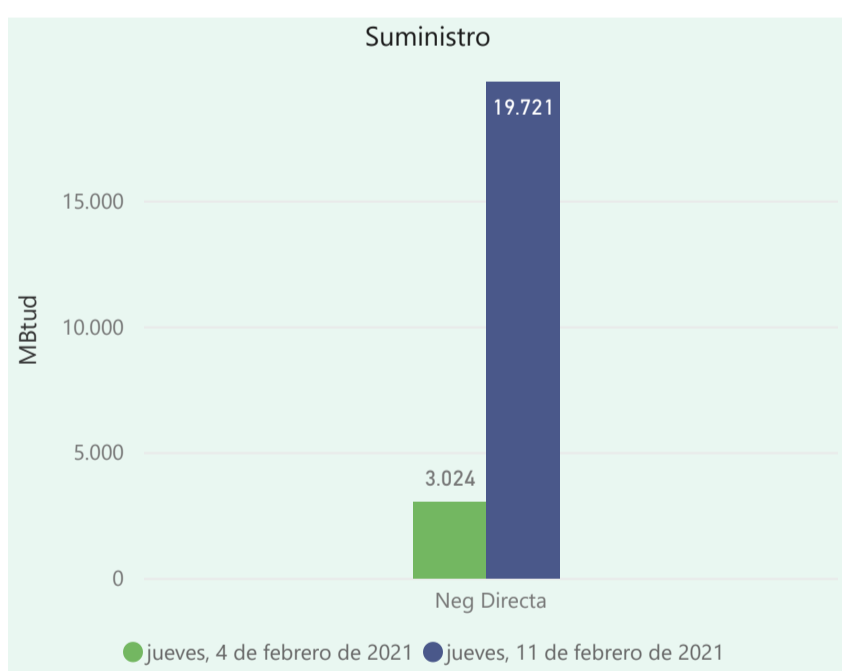

Se registraron contratos de suministro, realizados en negociación directa por 19721 MBtud. Por capacidad de transporte se registraron contratos, realizados en negociación directa por 5804 Kpcpd y en subastas por 9703 Kpcpd. En total la capacidad de transporte registrada fue de 15507 Kpcpd.

ÍNDICES DE PRECIOS

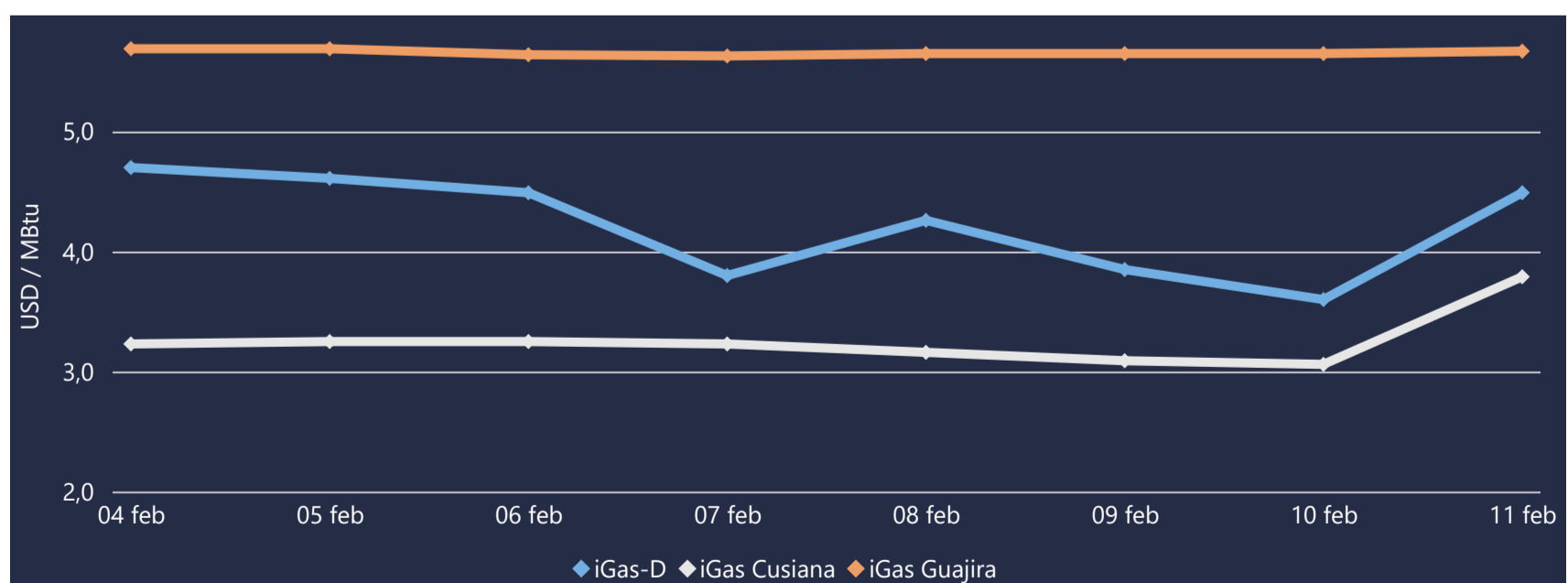

El índice i-Gas presenta un incremento del 24,72%, alcanzando un valor de 4,49 USD/MBtu. El índice de precios para entrega en la Guajira presenta un incremento del 0,35%, alcanzando un valor de 5,67 USD/MBtu. El índice de precios para entrega en Cusiana presenta un incremento del 23,86%, alcanzando un valor de 3,79 USD/MBtu.

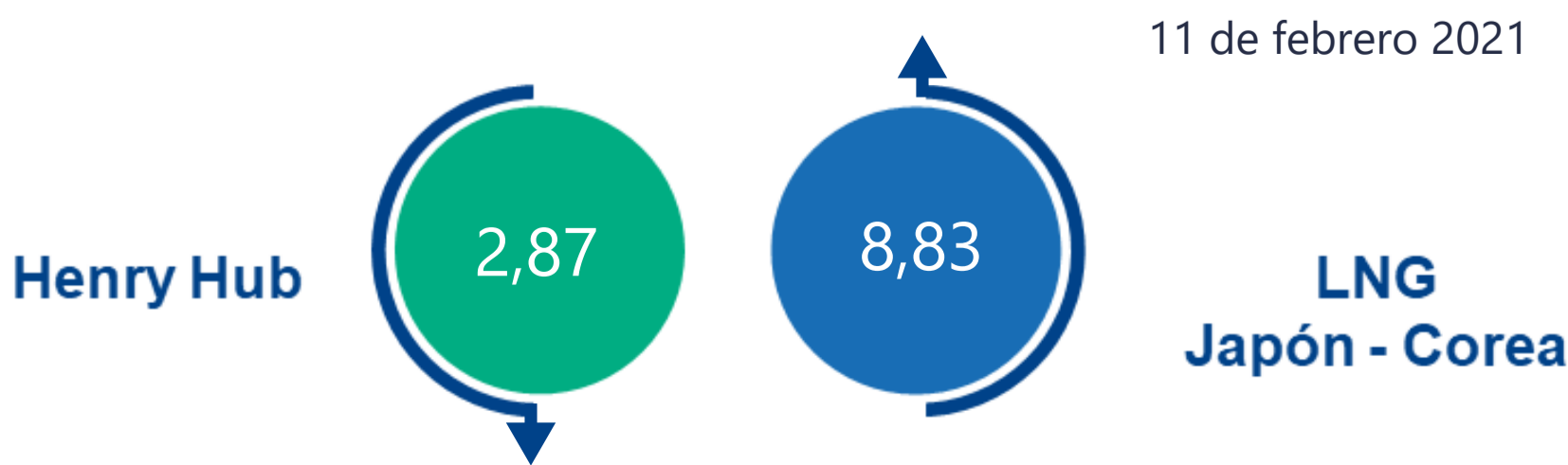



COMPORTAMIENTO SUBASTA ÚSELO O VÉNDALO DE CORTO PLAZO

Suministro de Gas Natural*

Variación en el número de adjudicaciones

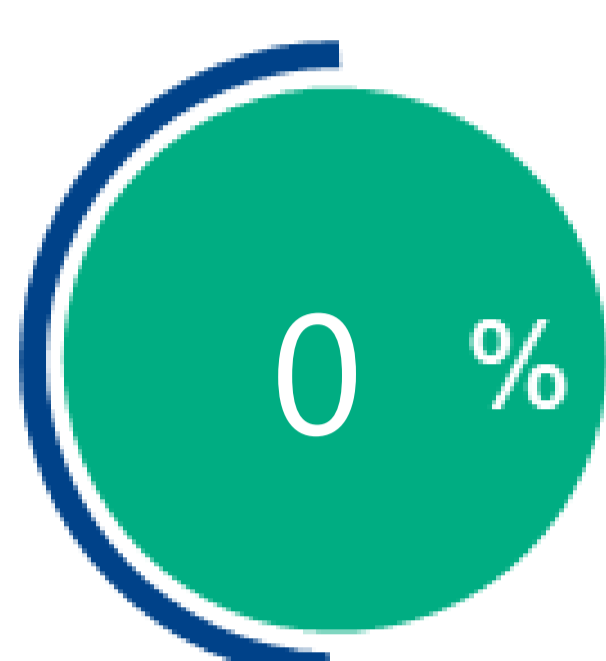

Variación en las cantidades adjudicadas

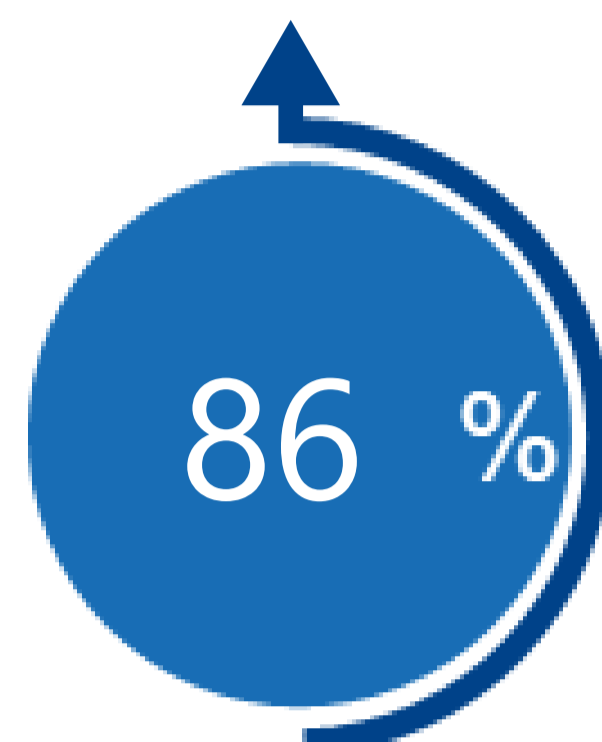

*Cálculo realizado comparando el promedio del último y penúltimo día adjudicado



Puntos de Entrega Adjudicados

Punto entrega	Cantidad (MBTUD)
21 de noviembre de 2020	CUSIANA 300
25 de noviembre de 2020	CUSIANA 557

Rutas de Transporte Adjudicadas

Ruta	Capacidad (KPCD)
4 de febrero 2021	VASCONIA - PEREIRA 999
	CUSIANA - VASCONIA 1641
	CUSIANA - SABANA_F 573
	CUSIANA - OCOA 347
	CUSIANA - GUALANDAY 10000
11 de febrero 2021	VASCONIA - PEREIRA 1412
	SEBASTOPOL - VASCONIA 3394
	CUSIANA - VASCONIA 1412
	CUSIANA - SABANA_F 602
	CUSIANA - OCOA 347
	CUSIANA - GUALANDAY 10000
	BARRANCABERMEJA - SEBASTOPOL 2537

*Las cantidades adjudicadas en las subastas pueden ser modificadas a la baja por las partes, previo a firma del contrato y su registro contractual en SEGAS

Capacidad de transporte*

Variación en el número de adjudicaciones



Variación en las capacidades adjudicadas

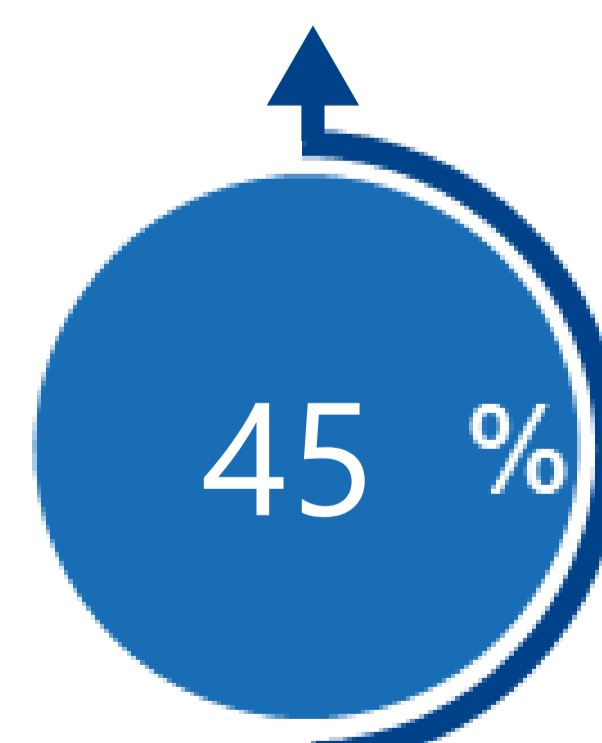

*Cálculo realizado comparando el promedio del día anterior con el mismo día de la semana anterior