

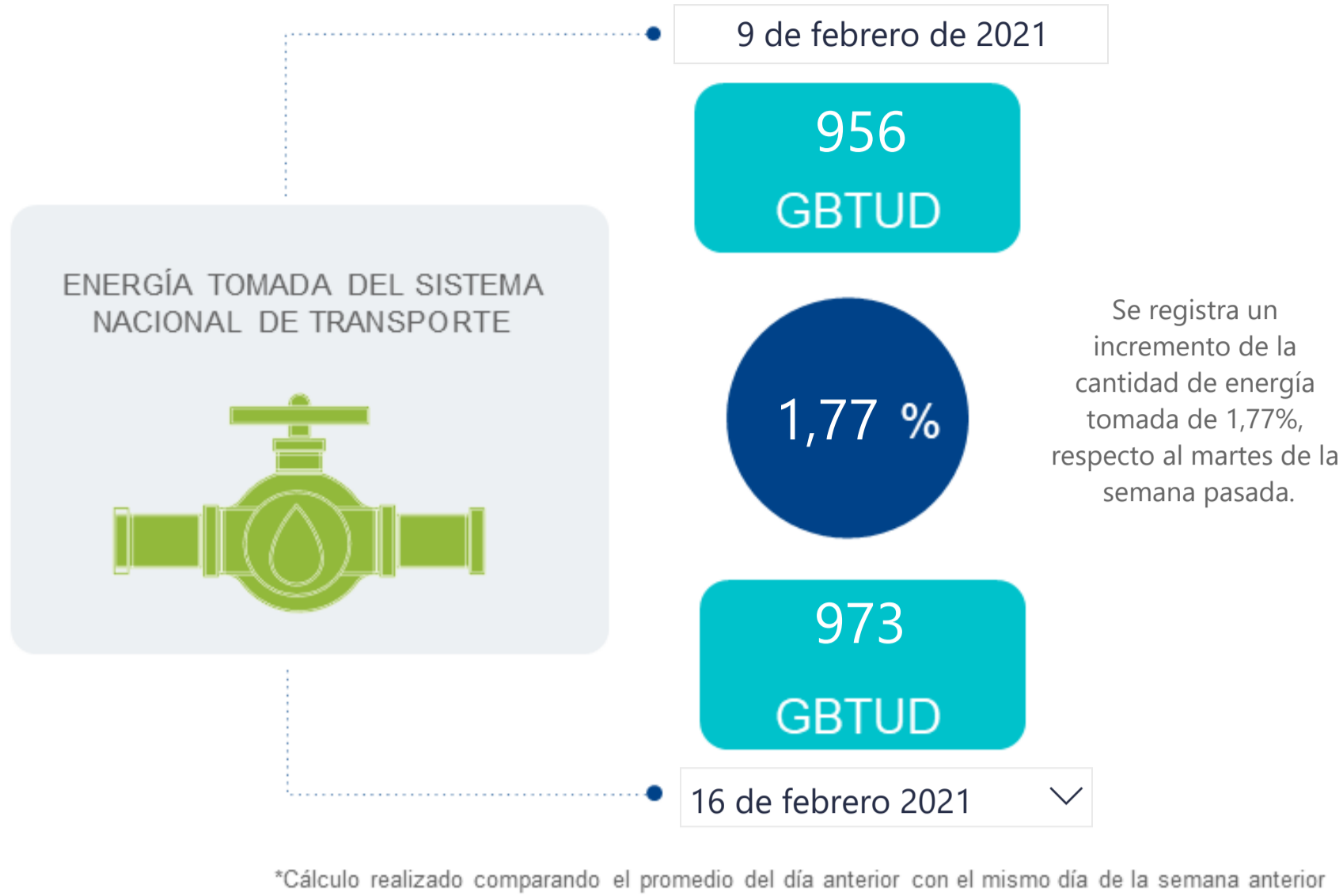

AL DÍA CON EL GESTOR

17 de febrero de 2021



ENERGÍA TOMADA DEL SISTEMA NACIONAL DE TRANSPORTE

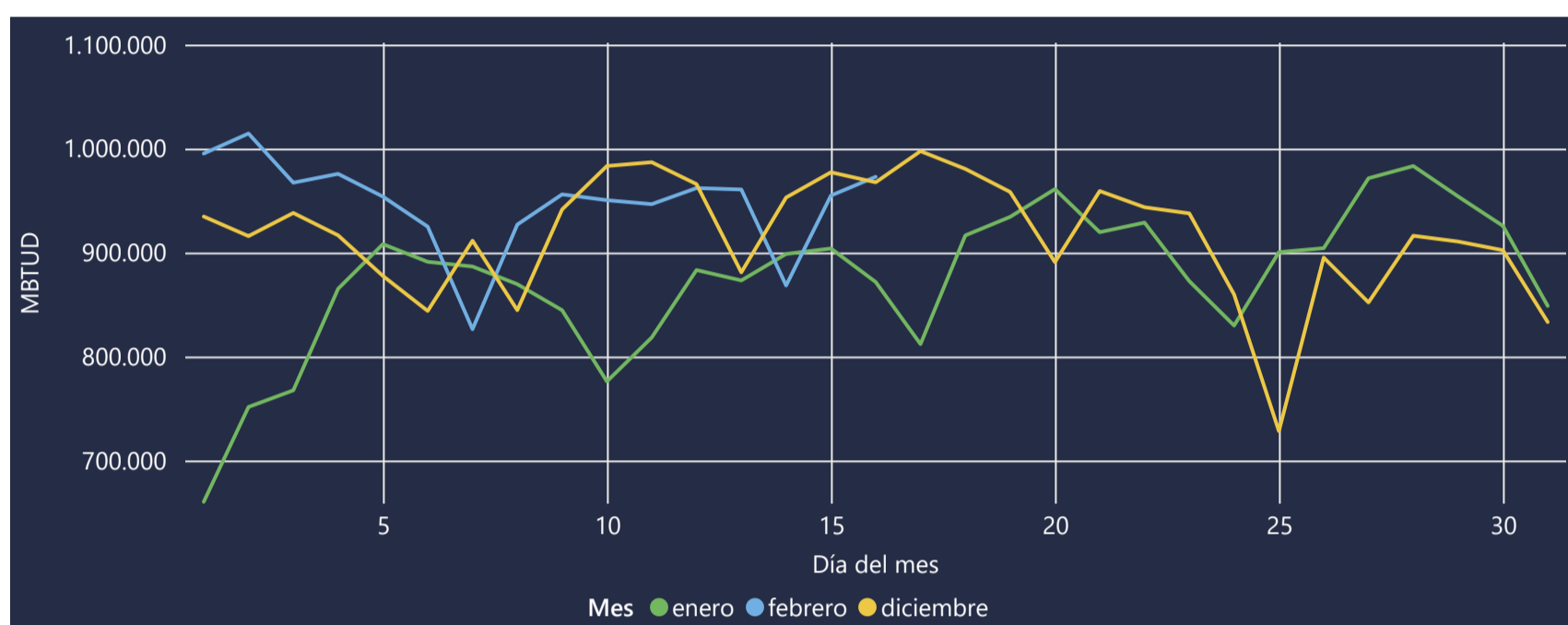

INFORMACIÓN OPERATIVA POR SISTEMA

15 de febrero de 2021	Costa	Interior	Total
Energía inyectada	357	616	973
Energía tomada	342	613	955

16 de febrero 2021	Costa	Interior	Total
Energía inyectada	343	613	957
Energía tomada	347	626	973

Las posibles diferencias presentadas entre el total de energía inyectada y total de entregas a usuarios finales puede ser ocasionada por almacenamientos en el sistema de transporte (empaquetamientos), pérdidas y consumos no reportados.

MERCADO SECUNDARIO

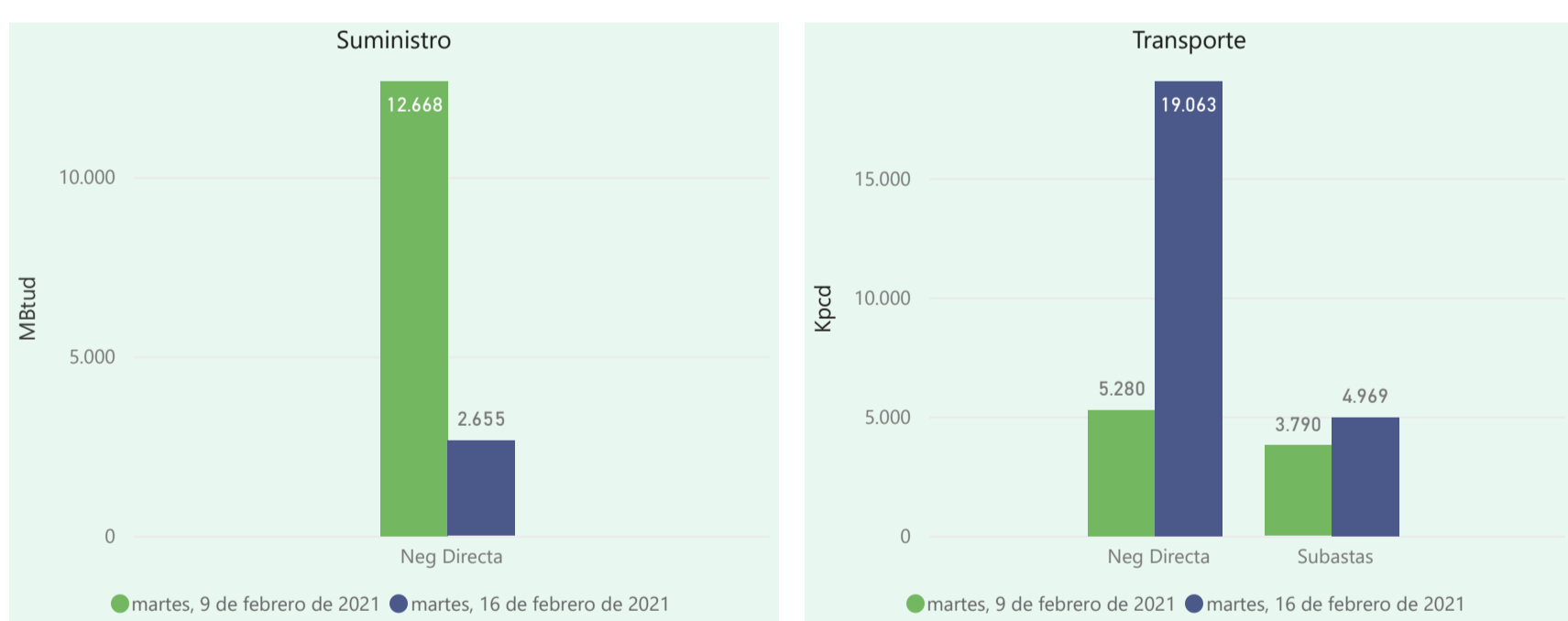

ÍNDICES DE PRECIOS

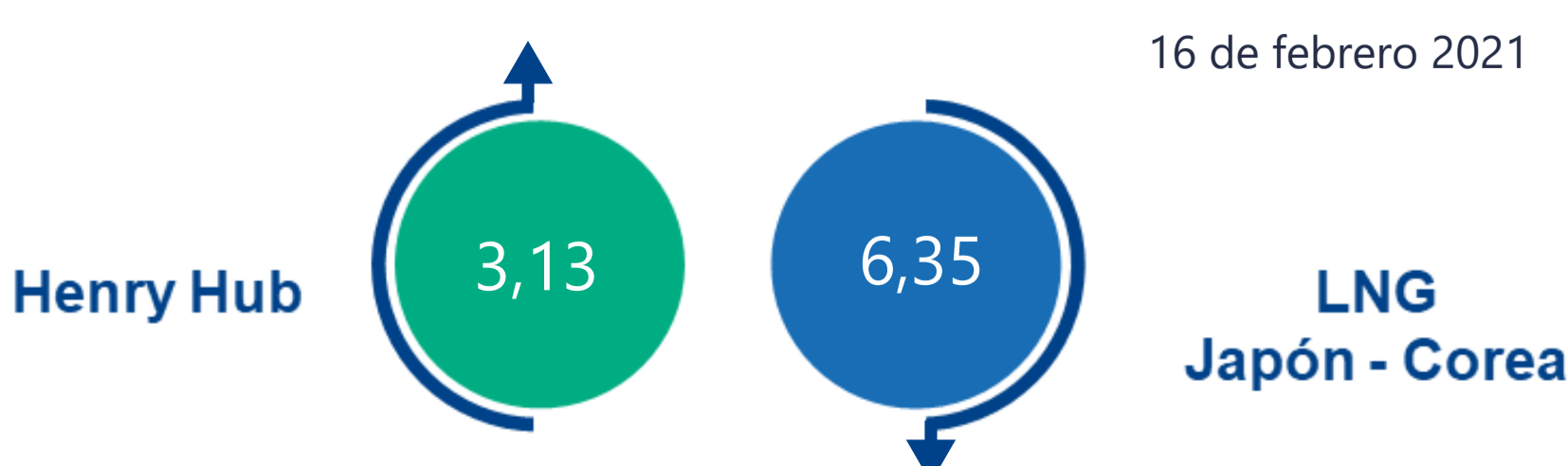
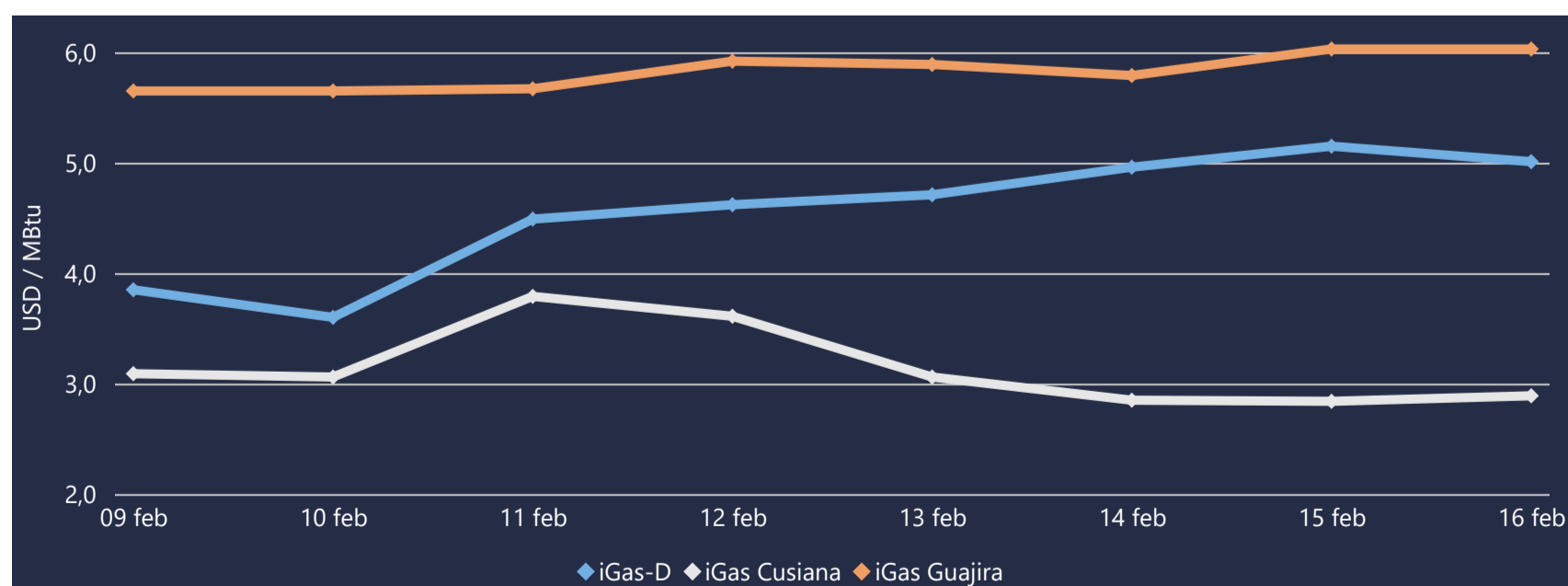



COMPORTAMIENTO SUBASTA ÚSELO O VÉNDALO DE CORTO PLAZO

Suministro de Gas Natural*

Variación en el número de adjudicaciones

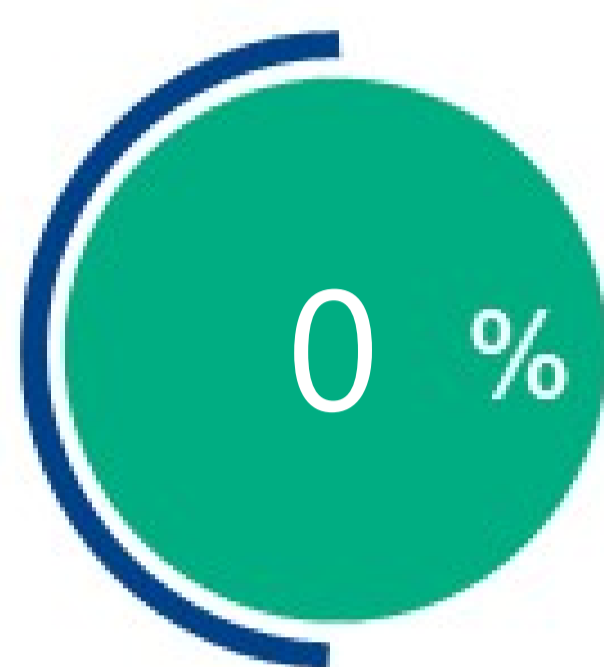

Variación en las cantidades adjudicadas

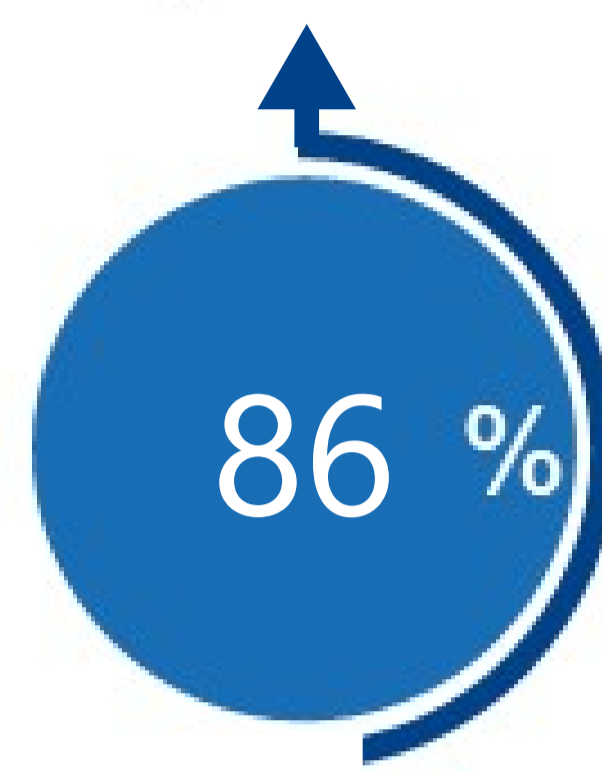

*Cálculo realizado comparando el promedio del último y penúltimo día adjudicado

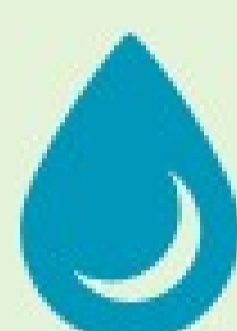

Puntos de Entrega Adjudicados

21 de noviembre de 2020

Punto entrega	Cantidad (MBTUD)
CUSIANA	300

25 de noviembre de 2020

Punto entrega	Cantidad (MBTUD)
CUSIANA	557



Rutas de Transporte Adjudicadas

9 de febrero 2021

Ruta	Capacidad (KPCD)
VASCONIA - PEREIRA	1395
CUSIANA - VASCONIA	1395
CUSIANA - SEBASTOPOL	185
CUSIANA - SABANA_F	910
CUSIANA - OCOA	347
CUSIANA - GUALANDAY	10000

16 de febrero 2021

Ruta	Capacidad (KPCD)
VASCONIA - SEBASTOPOL	185
VASCONIA - PEREIRA	1416
SEBASTOPOL - VASCONIA	1201
CUSIANA - VASCONIA	1100
CUSIANA - SABANA_F	291
CUSIANA - OCOA	348
CUSIANA - GUALANDAY	10000
COGUA - SABANA_F	428

*Las cantidades adjudicadas en las subastas pueden ser modificadas a la baja por las partes, previo a firma del contrato y su registro contractual en SEGAS

Capacidad de transporte*

Variación en el número de adjudicaciones

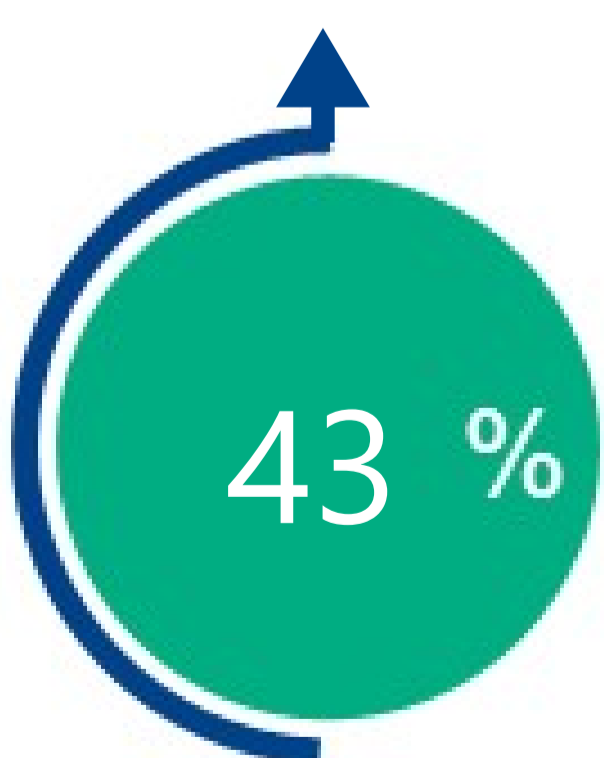

Variación en las capacidades adjudicadas



*Cálculo realizado comparando el promedio del día anterior con el mismo día de la semana anterior