

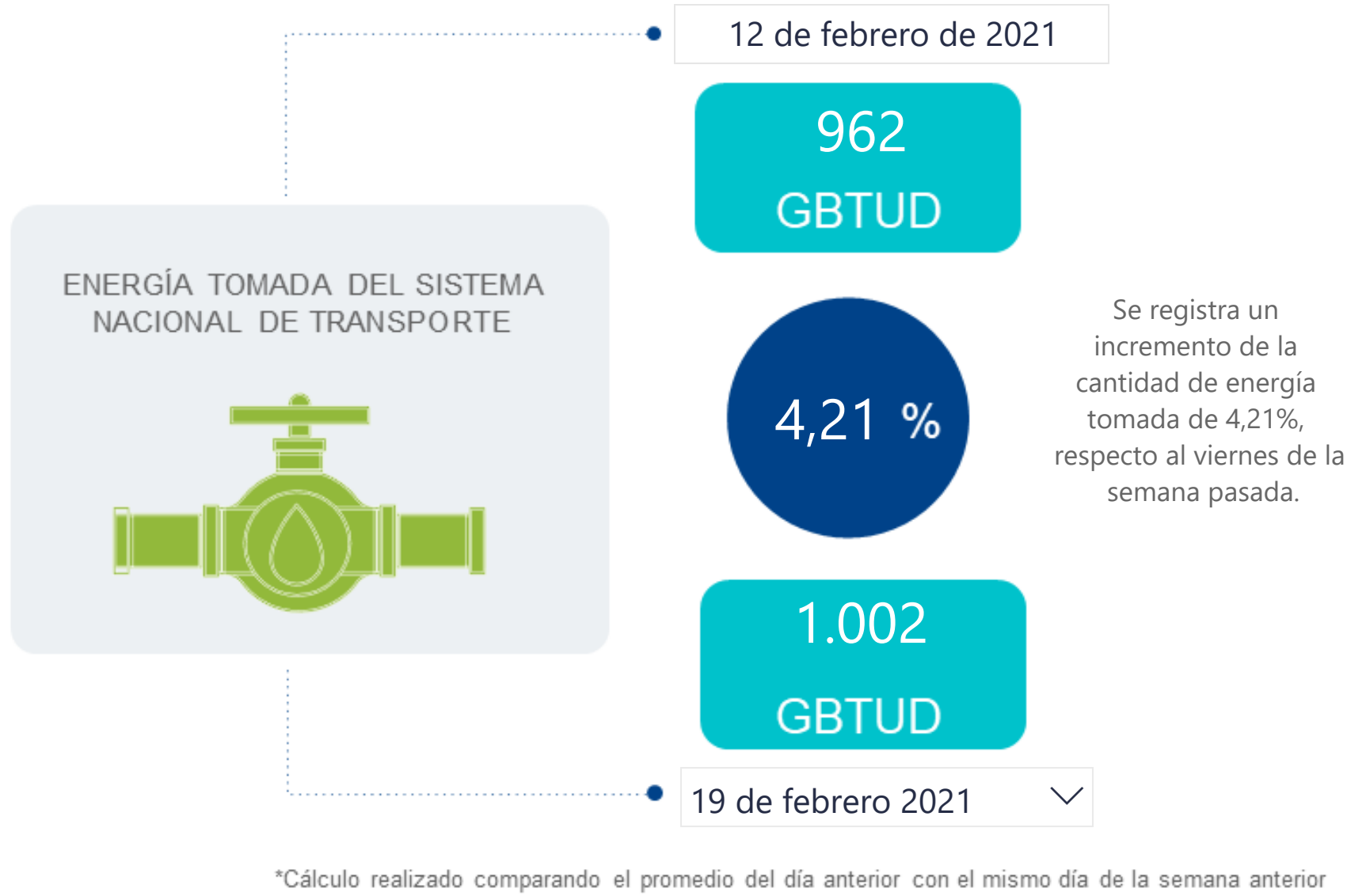

## AL DÍA CON EL GESTOR

20 de febrero de 2021



## ENERGÍA TOMADA DEL SISTEMA NACIONAL DE TRANSPORTE

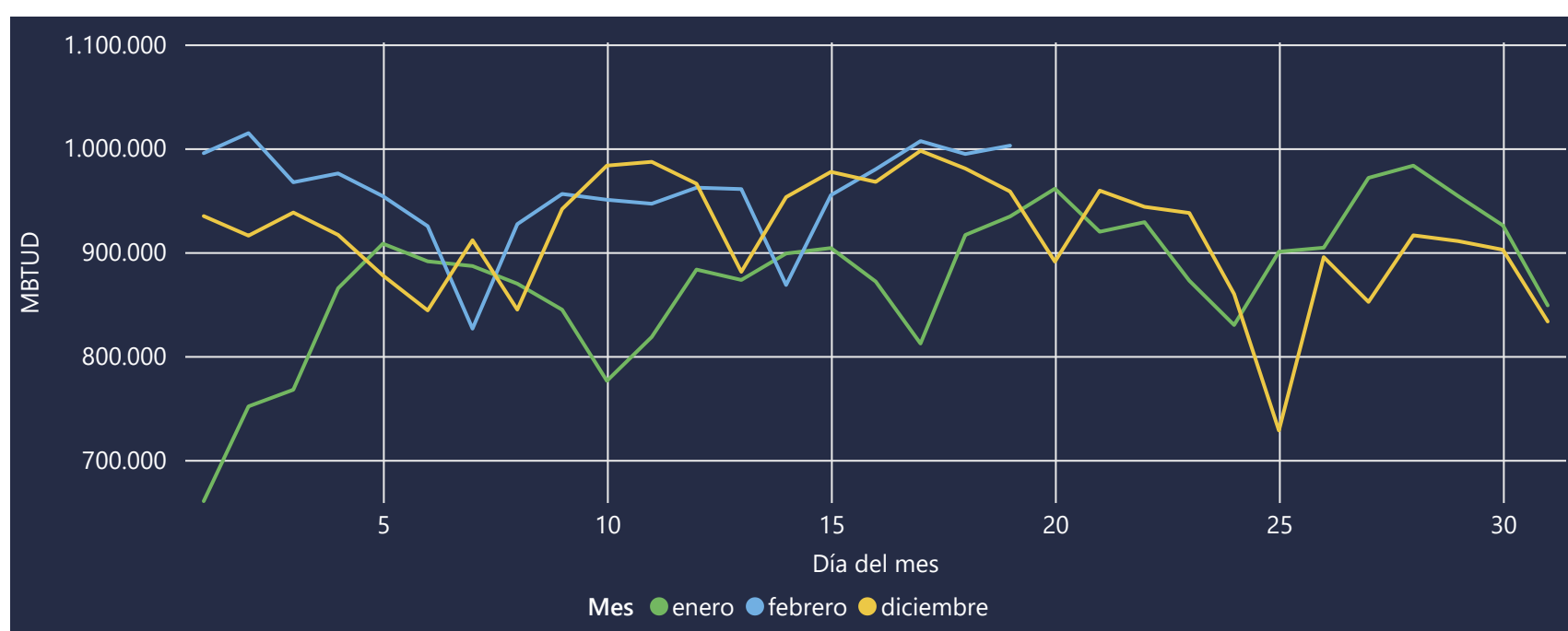

## INFORMACIÓN OPERATIVA POR SISTEMA

18 de febrero de 2021	Costa	Interior	Total
Energía inyectada	374	624	998
Energía tomada	369	625	994

19 de febrero 2021	Costa	Interior	Total
Energía inyectada	366	624	990
Energía tomada	374	629	1002

Las posibles diferencias presentadas entre el total de energía inyectada y total de entregas a usuarios finales puede ser ocasionada por almacenamientos en el sistema de transporte (empaquetamientos), pérdidas y consumos no reportados.

## MERCADO SECUNDARIO

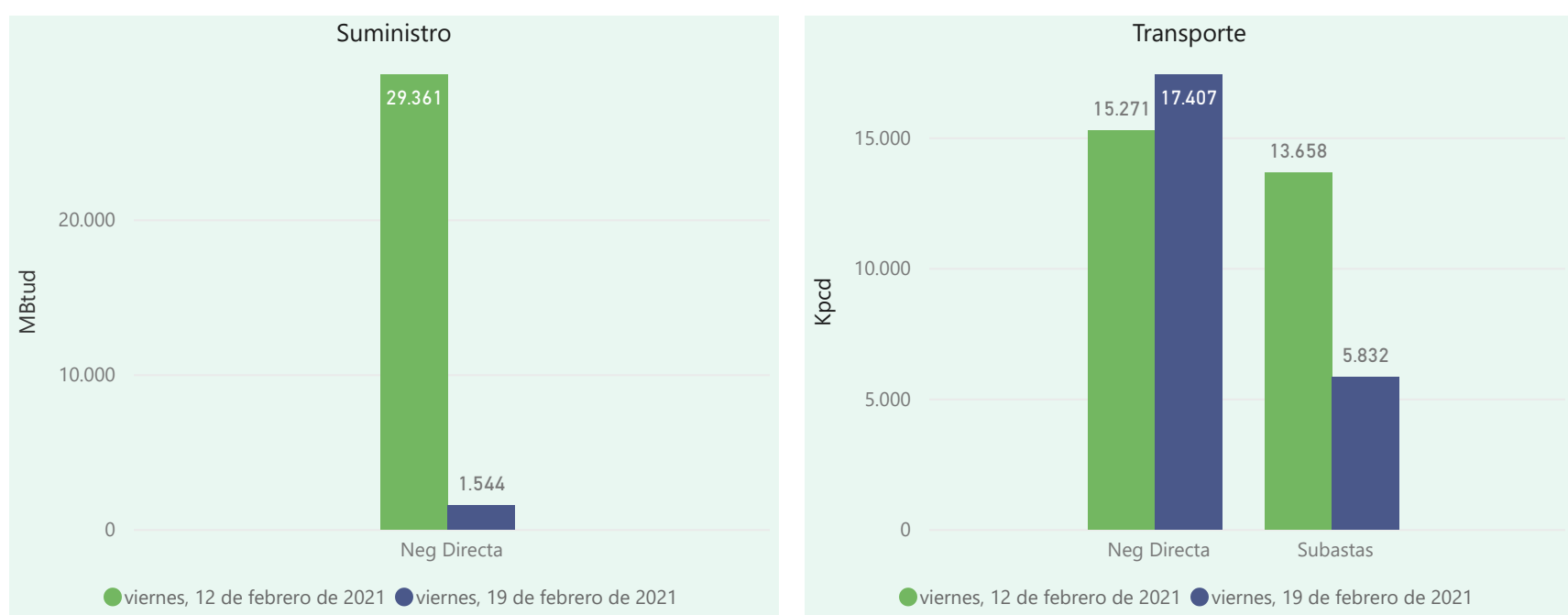

Se registraron contratos de suministro, realizados en negociación directa por 1544 MBtud. Por capacidad de transporte se registraron contratos, realizados en negociación directa por 17407 Kpcpd y en subastas por 5832 Kpcpd. En total la capacidad de transporte registrada fue de 23239 Kpcpd.

## ÍNDICES DE PRECIOS

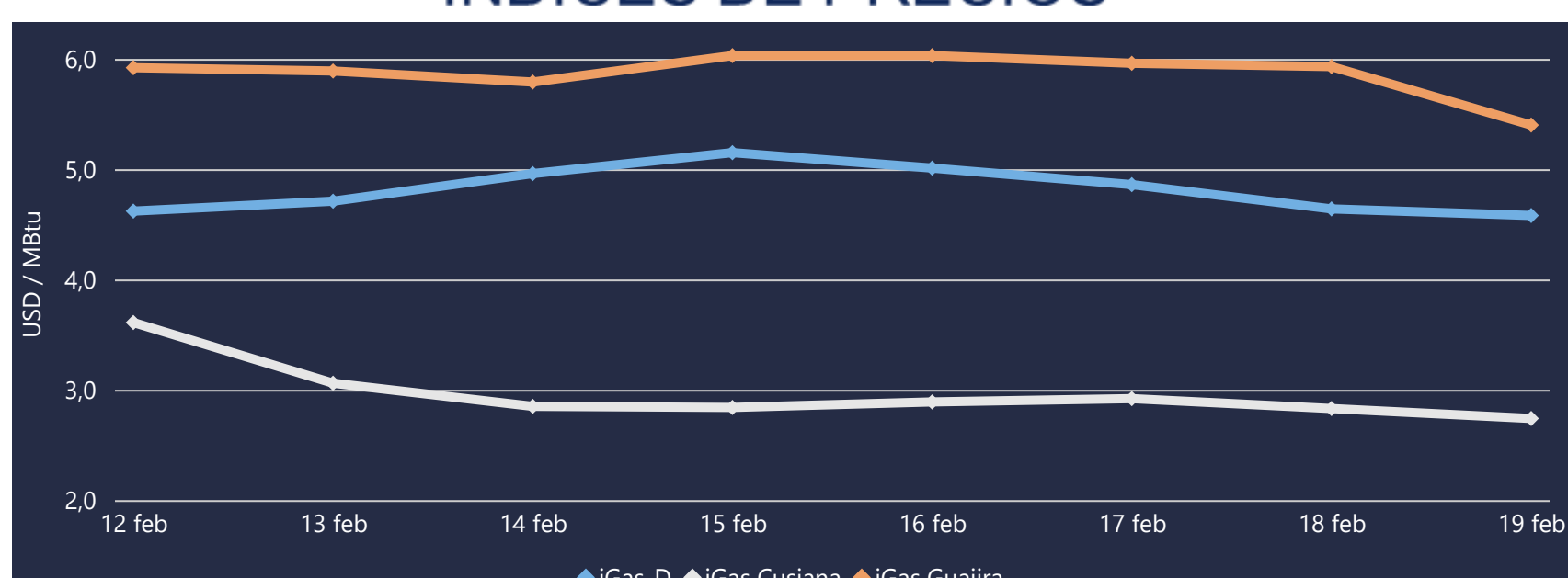



# COMPORTAMIENTO SUBASTA ÚSELO O VÉNDALO DE CORTO PLAZO

## Suministro de Gas Natural\*

Variación en el número de adjudicaciones

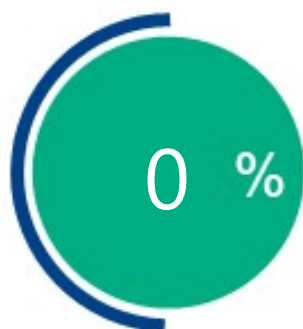

Variación en las cantidades adjudicadas

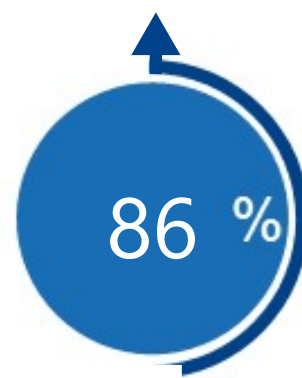

\*Cálculo realizado comparando el promedio del último y penúltimo día adjudicado



### Puntos de Entrega Adjudicados

21 de noviembre de 2020

Punto entrega	Cantidad (MBTUD)
CUSIANA	300

25 de noviembre de 2020

Punto entrega	Cantidad (MBTUD)
CUSIANA	557



### Rutas de Transporte Adjudicadas

12 de febrero 2021

Ruta	Capacidad (KPCD)
BARRANCABERMEJA - SEBASTOPOL	4309
CUSIANA - GUALANDAY	10000
CUSIANA - OCOA	347
CUSIANA - SABANA_F	297
CUSIANA - SEBASTOPOL	674
CUSIANA - VASCONIA	1077
SEBASTOPOL - VASCONIA	5391
VASCONIA - PEREIRA	1566

19 de febrero 2021

Ruta	Capacidad (KPCD)
BARRANCABERMEJA - SEBASTOPOL	838
COGUA - SABANA_F	391
CUSIANA - GUALANDAY	10000
CUSIANA - OCOA	313
CUSIANA - SABANA_F	43
CUSIANA - VASCONIA	1162
SEBASTOPOL - VASCONIA	1923
VASCONIA - PEREIRA	1162

\*Las cantidades adjudicadas en las subastas pueden ser modificadas a la baja por las partes, previo a firma del contrato y su registro contractual en SEGAS

## Capacidad de transporte\*

Variación en el número de adjudicaciones

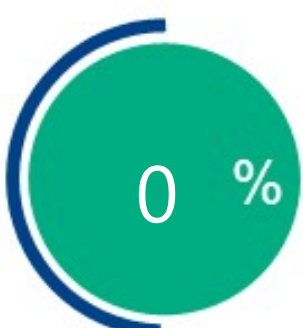

Variación en las capacidades adjudicadas

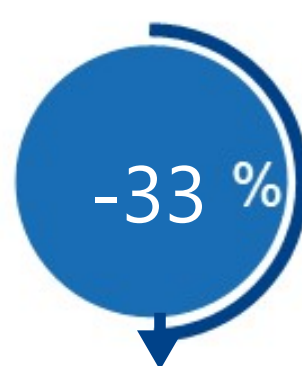

\*Cálculo realizado comparando el promedio del día anterior con el mismo día de la semana anterior