

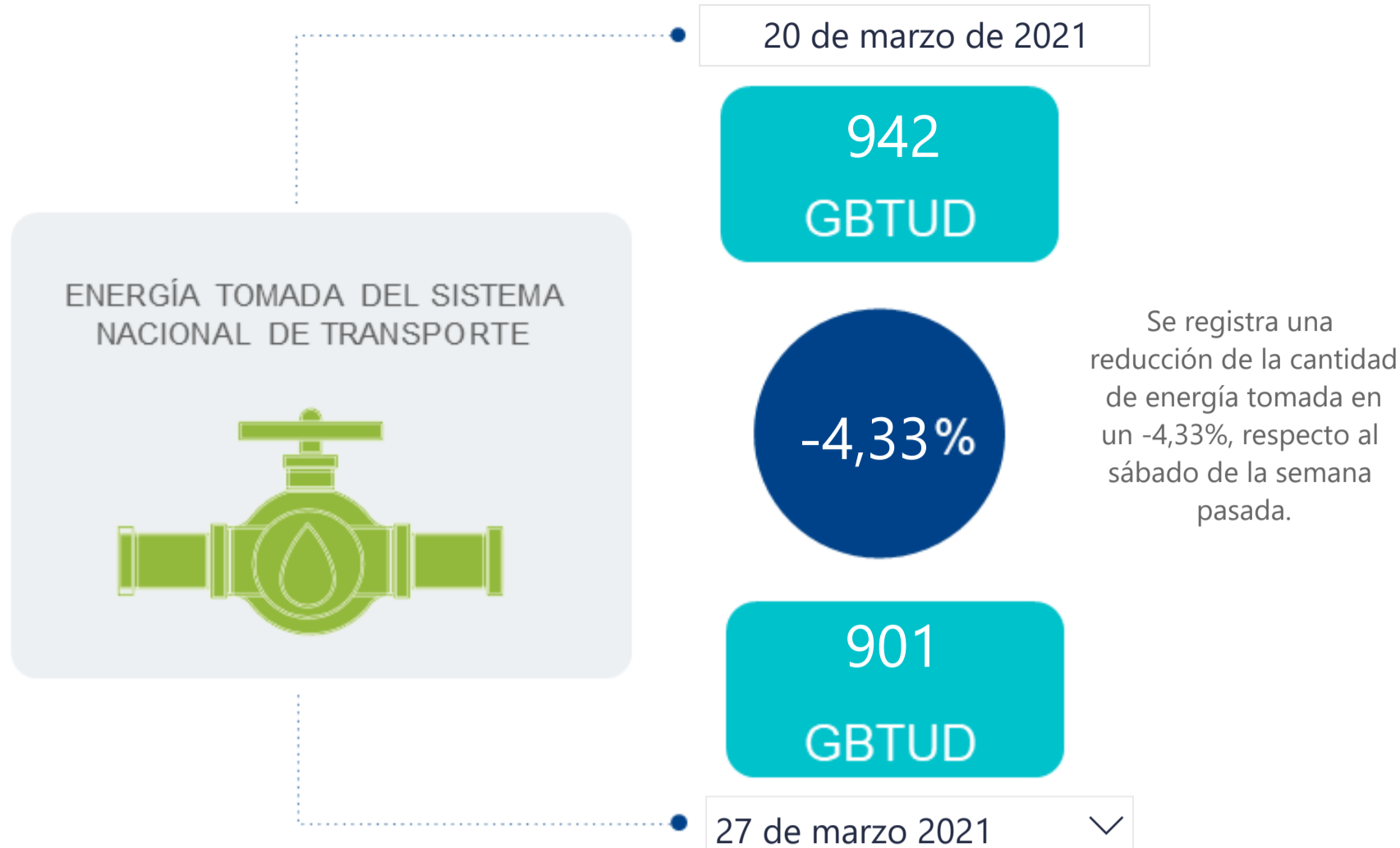

## AL DÍA CON EL GESTOR

28 de marzo de 2021



\*Cálculo realizado comparando el promedio del día anterior con el mismo día de la semana anterior

## ENERGÍA TOMADA DEL SISTEMA NACIONAL DE TRANSPORTE

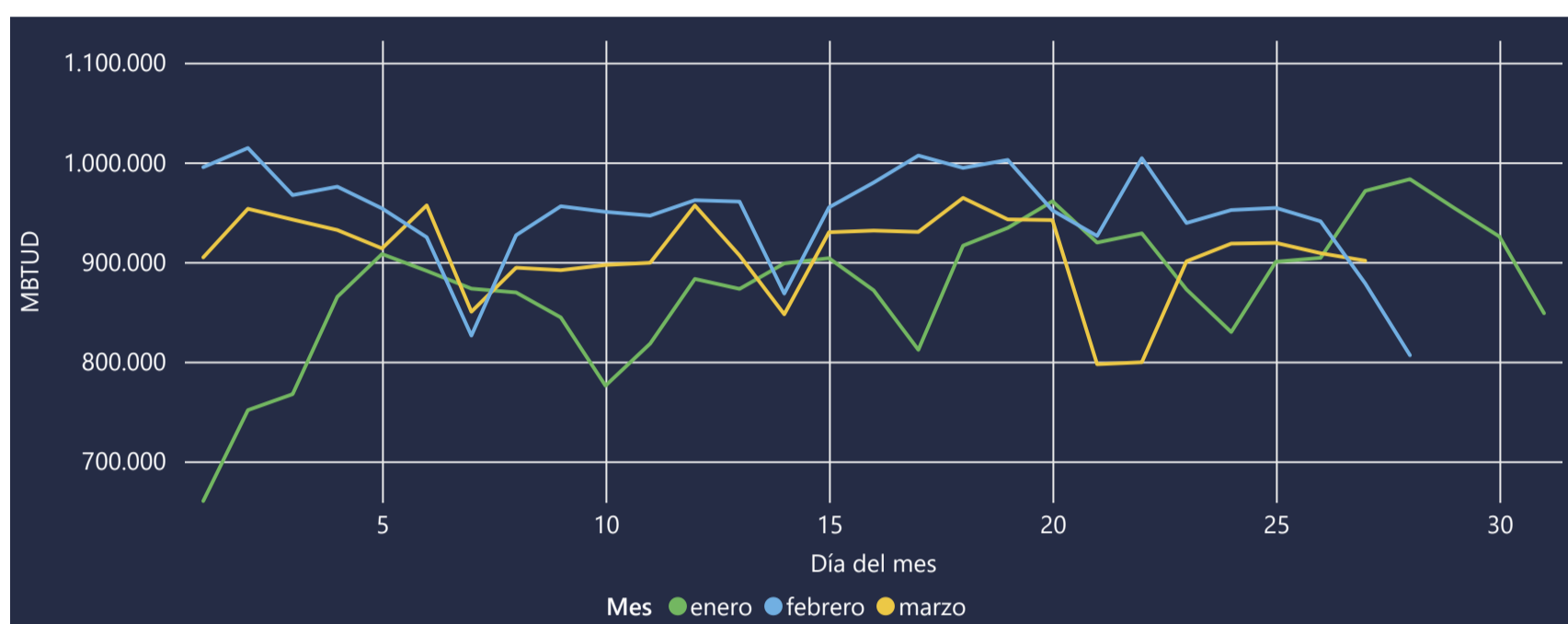

La energía tomada aumento un 2,61% respecto al mes de Febrero.

La energía tomada se redujo un -7,21% respecto al mes de Enero.

## INFORMACIÓN OPERATIVA POR SISTEMA

26 de marzo de 2021	Costa	Interior	Total
Energía inyectada	314	644	958
Energía tomada	303	605	909

27 de marzo 2021	Costa	Interior	Total
Energía inyectada	352	445	797
Energía tomada	368	533	901

Las posibles diferencias presentadas entre el total de energía inyectada y total de entregas a usuarios finales puede ser ocasionada por almacenamientos en el sistema de transporte (empaquetamientos), pérdidas y consumos no reportados.

## MERCADO SECUNDARIO

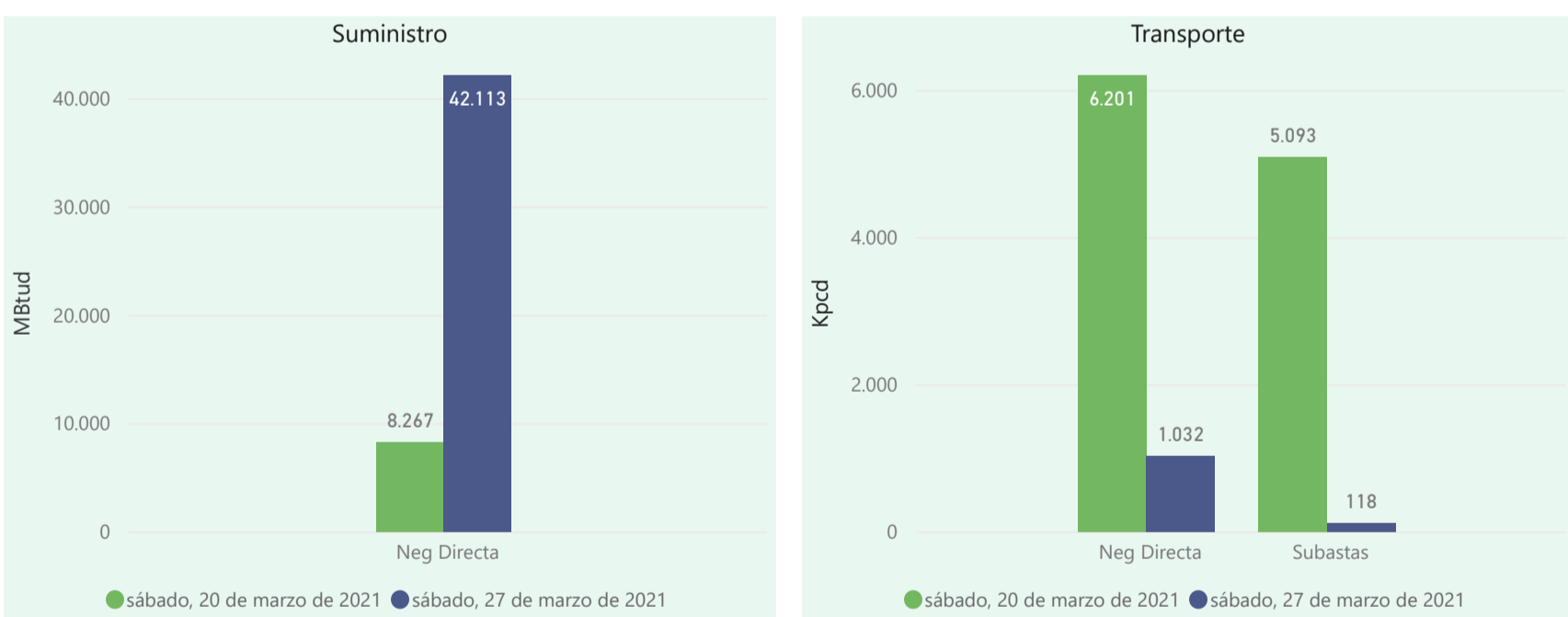

Se registraron contratos de suministro, realizados en negociación directa por 42113 MBtud. Por capacidad de transporte se registraron contratos, realizados en negociación directa por 1032 Kpcd y en subastas por 118 Kpcd. En total la capacidad de transporte registrada fue de 1150 Kpcd.

## ÍNDICES DE PRECIOS

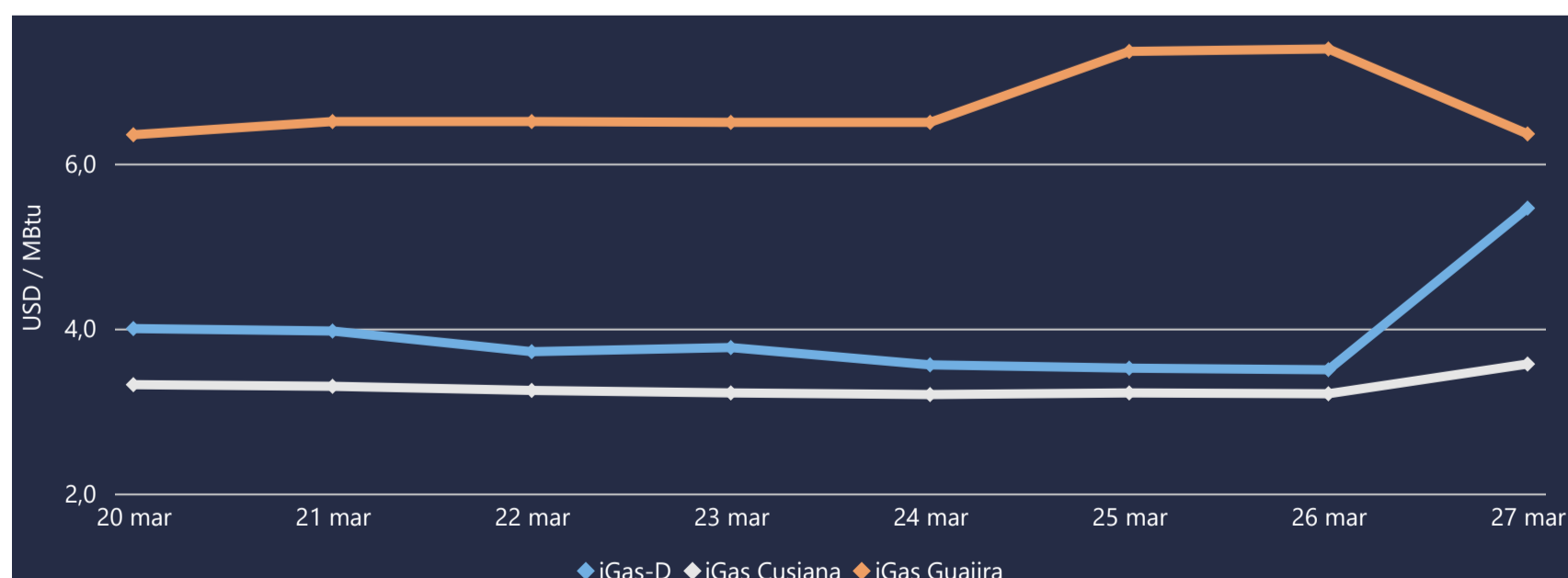

El índice i-Gas presenta un incremento del 56%, alcanzando un valor de 5,46 USD/MBtu. El índice de precios para entrega en la Guajira presenta una reducción del -13,94%, alcanzando un valor de 6,36 USD/MBtu. El índice de precios para entrega en Cusiana presenta un incremento del 11,21%, alcanzando un valor de 3,57 USD/MBtu.

27 de marzo 2021

Henry Hub



LNG  
Japón - Corea



# COMPORTAMIENTO SUBASTA ÚSELO O VÉNDALO DE CORTO PLAZO

## Suministro de Gas Natural\*

Variación en el número de adjudicaciones

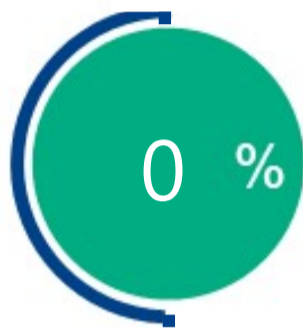

Variación en las cantidades adjudicadas

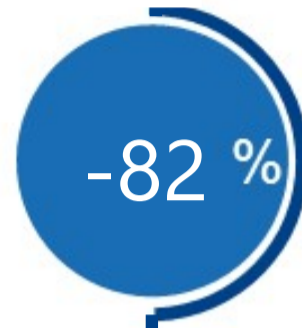

\*Cálculo realizado comparando el promedio del último y penúltimo día adjudicado



### Puntos de Entrega Adjudicados

16 de marzo de 2021

Punto entrega	Cantidad (MBTUD)
CUSIANA	202

23 de marzo de 2021

Punto entrega	Cantidad (MBTUD)
CUSIANA	36



### Rutas de Transporte Adjudicadas

20 de marzo 2021

Ruta	Capacidad (KPCD)
BARRANCABERMEJA - SEBASTOPOL	930
CUSIANA - EL PORVENIR	158
CUSIANA - OCOA	449
CUSIANA - SABANA_F	79
CUSIANA - VASCONIA	753
EL PORVENIR - LA BELLEZA	158
SEBASTOPOL - VASCONIA	1811
VASCONIA - PEREIRA	755

27 de marzo 2021

Ruta	Capacidad (KPCD)
CUSIANA - OCOA	118
BALLENA - BARRANCABERMEJA	667

\*Las cantidades adjudicadas en las subastas pueden ser modificadas a la baja por las partes, previo a firma del contrato y su registro contractual en SEGAS

## Capacidad de transporte\*

Variación en el número de adjudicaciones



Variación en las capacidades adjudicadas

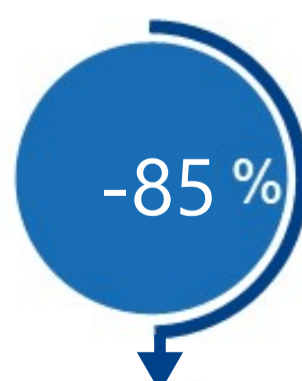

\*Cálculo realizado comparando el promedio del día anterior con el mismo día de la semana anterior