

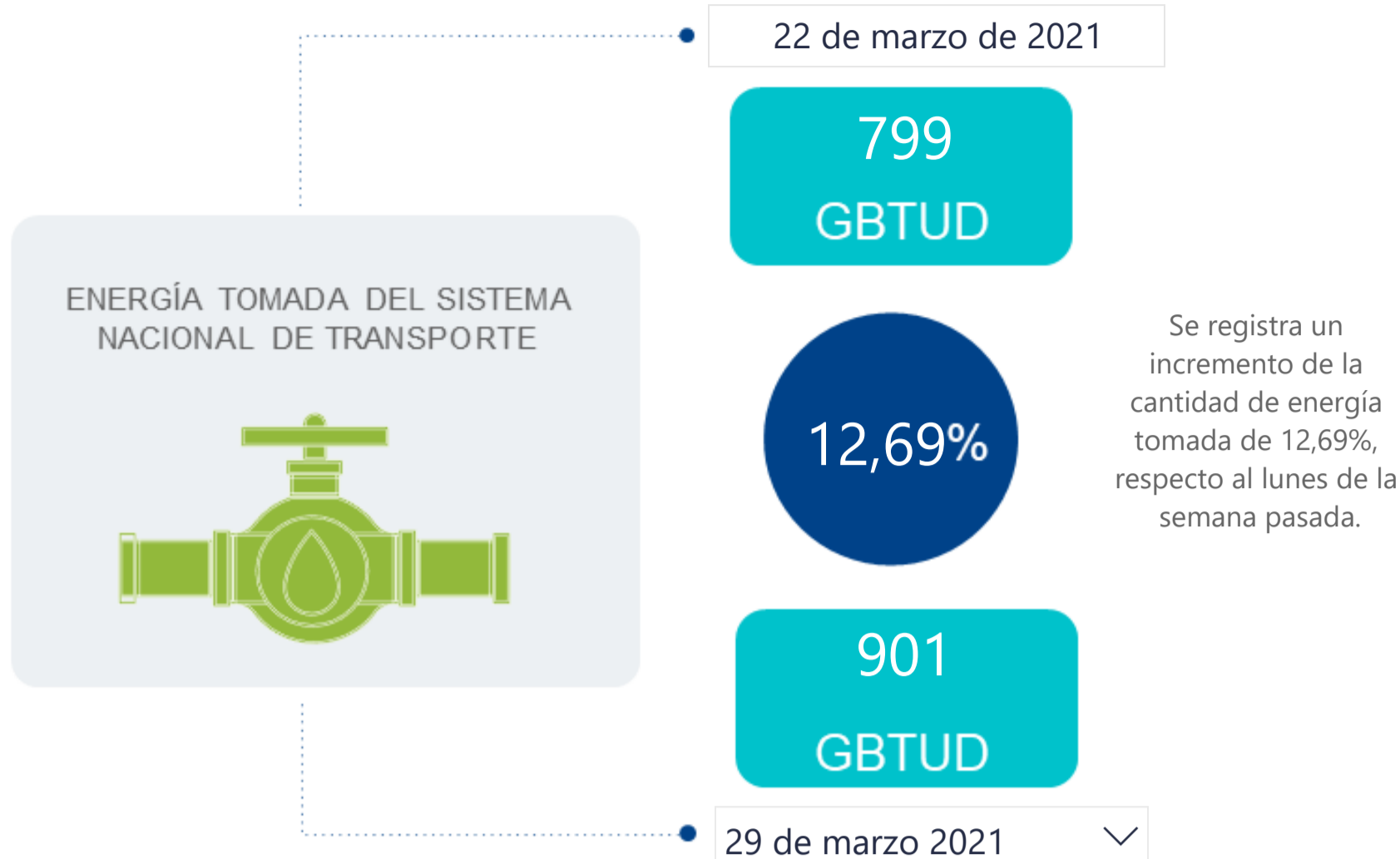

AL DÍA CON EL GESTOR

30 de marzo de 2021



ENERGÍA TOMADA DEL SISTEMA NACIONAL DE TRANSPORTE

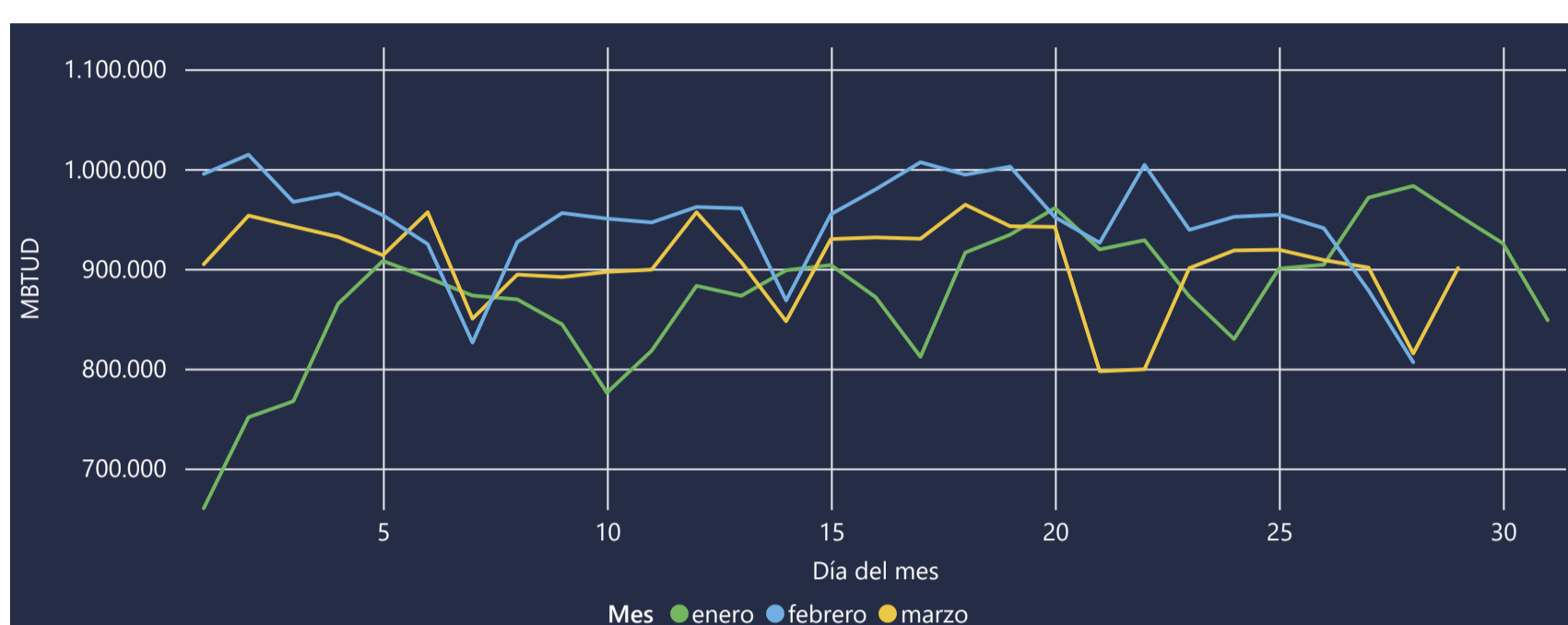

INFORMACIÓN OPERATIVA POR SISTEMA

| 28 de marzo de 2021 | Costa | Interior | Total |
|---------------------|-------|----------|-------|
| Energía inyectada | 362 | 461 | 823 |
| Energía tomada | 340 | 475 | 815 |

| 29 de marzo 2021 | Costa | Interior | Total |
|-------------------|-------|----------|-------|
| Energía inyectada | 355 | 524 | 879 |
| Energía tomada | 349 | 552 | 901 |

Las posibles diferencias presentadas entre el total de energía inyectada y total de entregas a usuarios finales puede ser ocasionada por almacenamientos en el sistema de transporte (empaquetamientos), pérdidas y consumos no reportados.

MERCADO SECUNDARIO

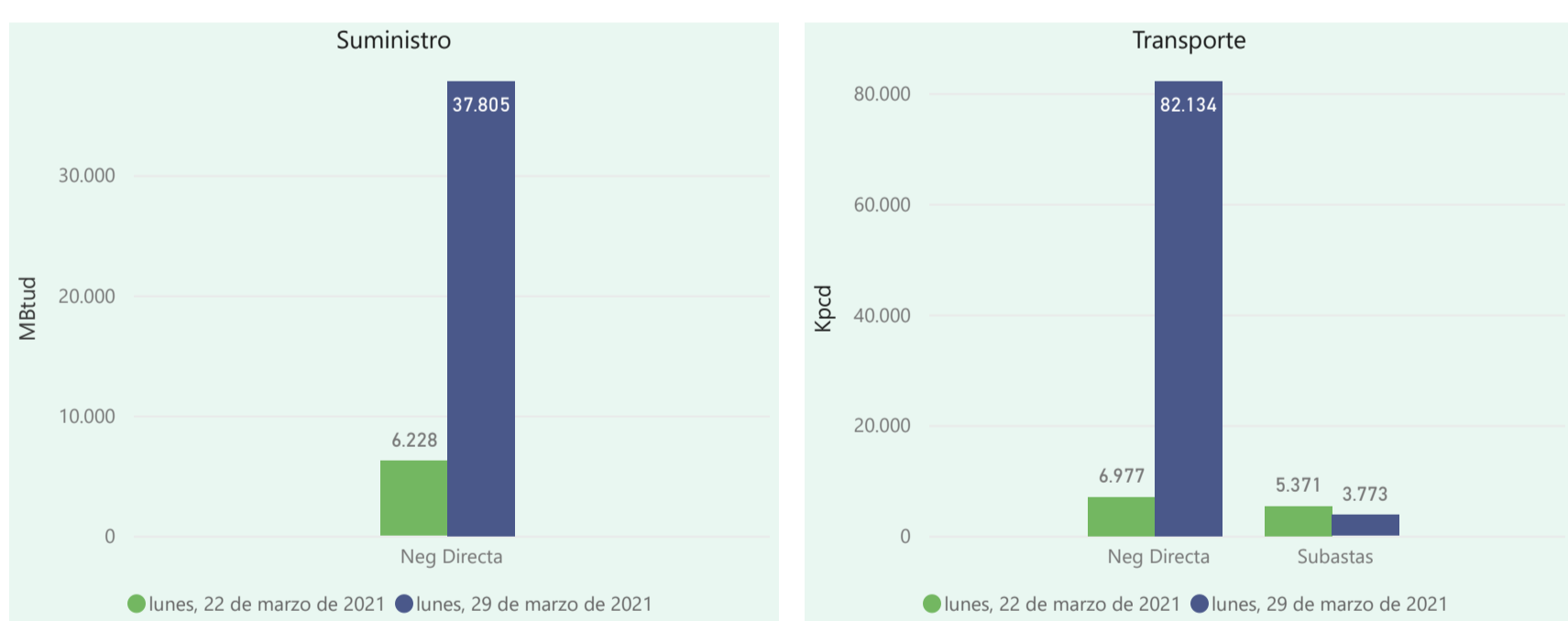

ÍNDICES DE PRECIOS

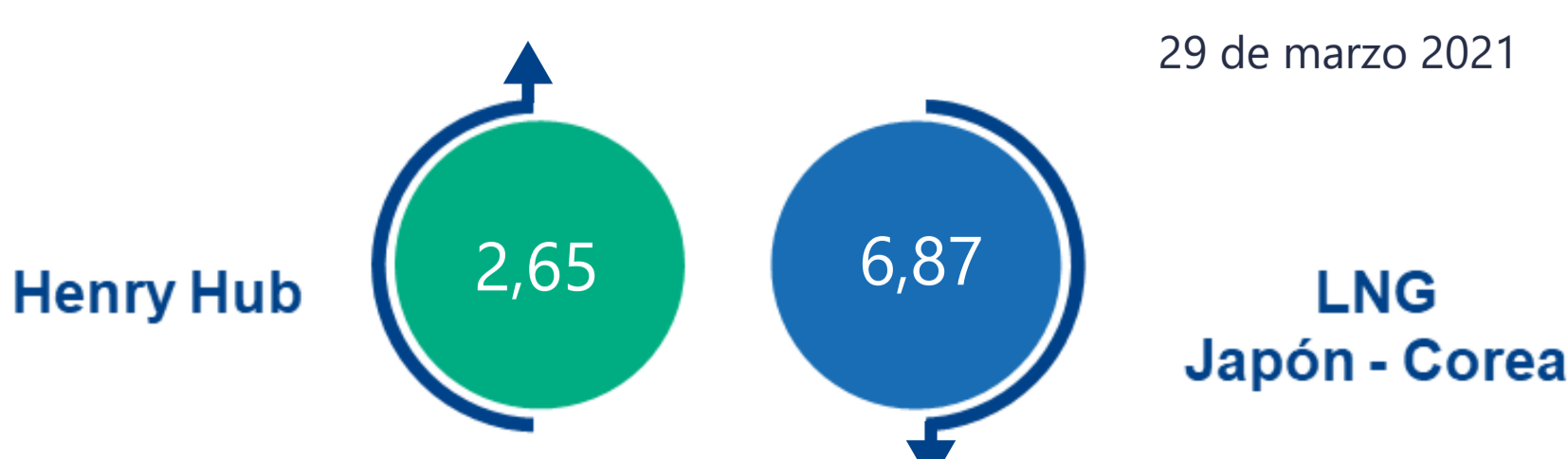
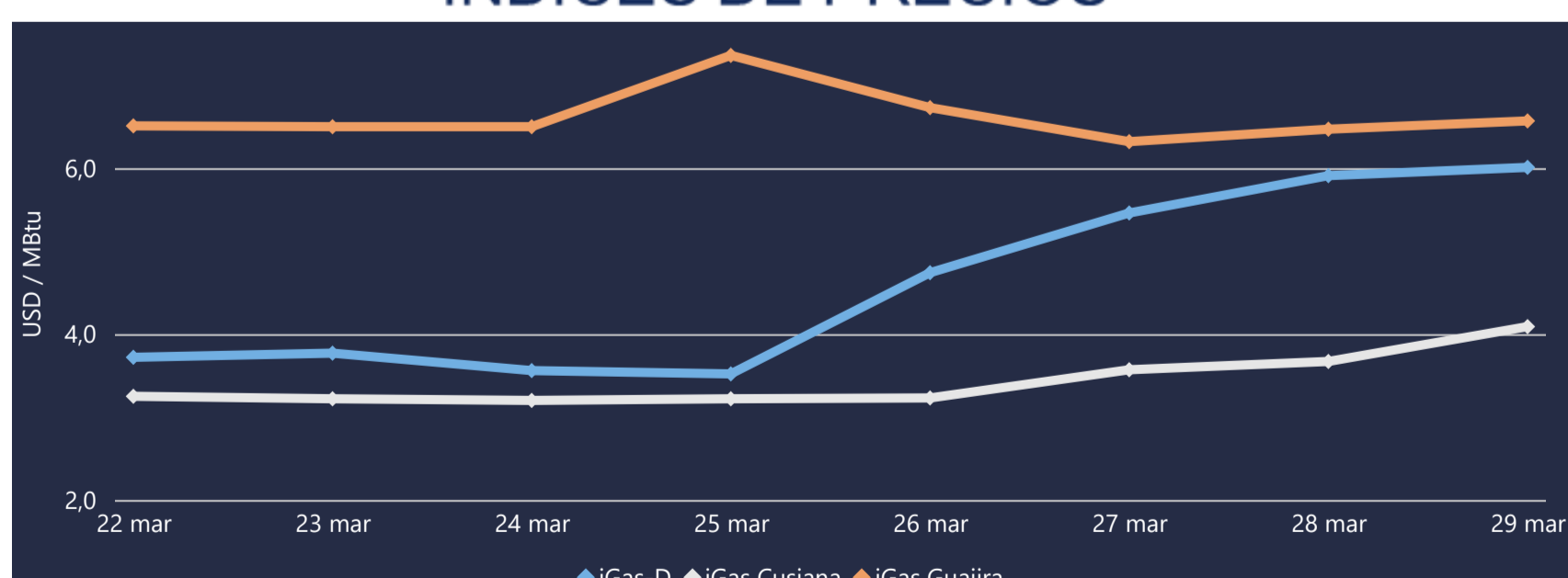



COMPORTAMIENTO SUBASTA ÚSELO O VÉNDALO DE CORTO PLAZO

Suministro de Gas Natural*

Variación en el número de adjudicaciones

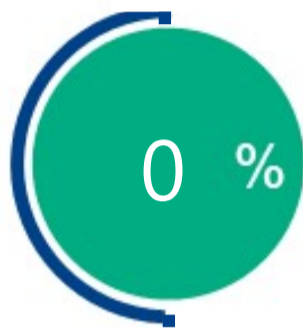

Variación en las cantidades adjudicadas

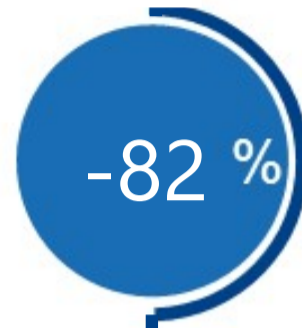

*Cálculo realizado comparando el promedio del último y penúltimo día adjudicado



Puntos de Entrega Adjudicados

16 de marzo de 2021

| Punto entrega | Cantidad (MBTUD) |
|---------------|------------------|
| CUSIANA | 202 |

23 de marzo de 2021

| Punto entrega | Cantidad (MBTUD) |
|---------------|------------------|
| CUSIANA | 36 |



Rutas de Transporte Adjudicadas

22 de marzo 2021

| Ruta | Capacidad (KPCD) |
|------------------------------|------------------|
| BARRANCABERMEJA - SEBASTOPOL | 625 |
| COGUA - SABANA_F | 385 |
| CUSIANA - EL PORVENIR | 891 |
| CUSIANA - OCOA | 348 |
| CUSIANA - SABANA_F | 442 |
| CUSIANA - VASCONIA | 754 |
| EL PORVENIR - LA BELLEZA | 891 |
| SEBASTOPOL - VASCONIA | 625 |
| VASCONIA - PEREIRA | 755 |

29 de marzo 2021

| Ruta | Capacidad (KPCD) |
|---------------------------|------------------|
| CUSIANA - OCOA | 157 |
| COGUA - SABANA_F | 466 |
| BALLENA - LA MAMI | 3035 |
| BALLENA - BARRANCABERMEJA | 2875 |

*Las cantidades adjudicadas en las subastas pueden ser modificadas a la baja por las partes, previo a firma del contrato y su registro contractual en SEGAS

Capacidad de transporte*

Variación en el número de adjudicaciones



Variación en las capacidades adjudicadas

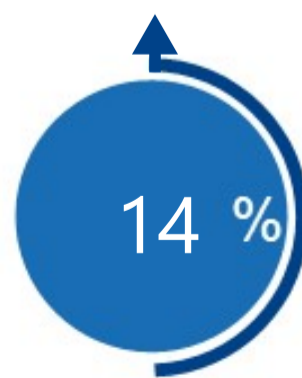

*Cálculo realizado comparando el promedio del día anterior con el mismo día de la semana anterior