

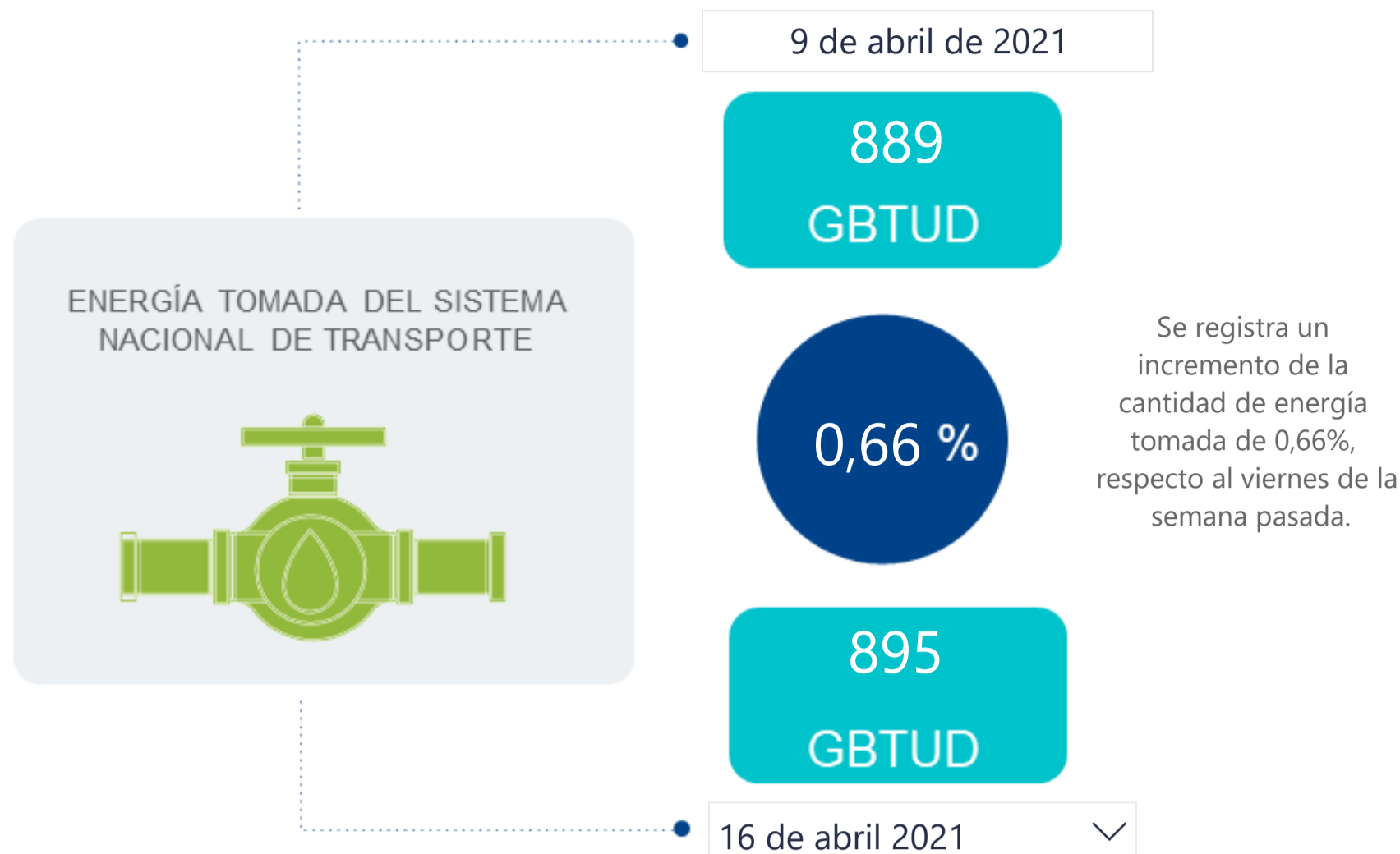

AL DÍA CON EL GESTOR

17 de abril de 2021



*Cálculo realizado comparando el promedio del día anterior con el mismo día de la semana anterior

ENERGÍA TOMADA DEL SISTEMA NACIONAL DE TRANSPORTE

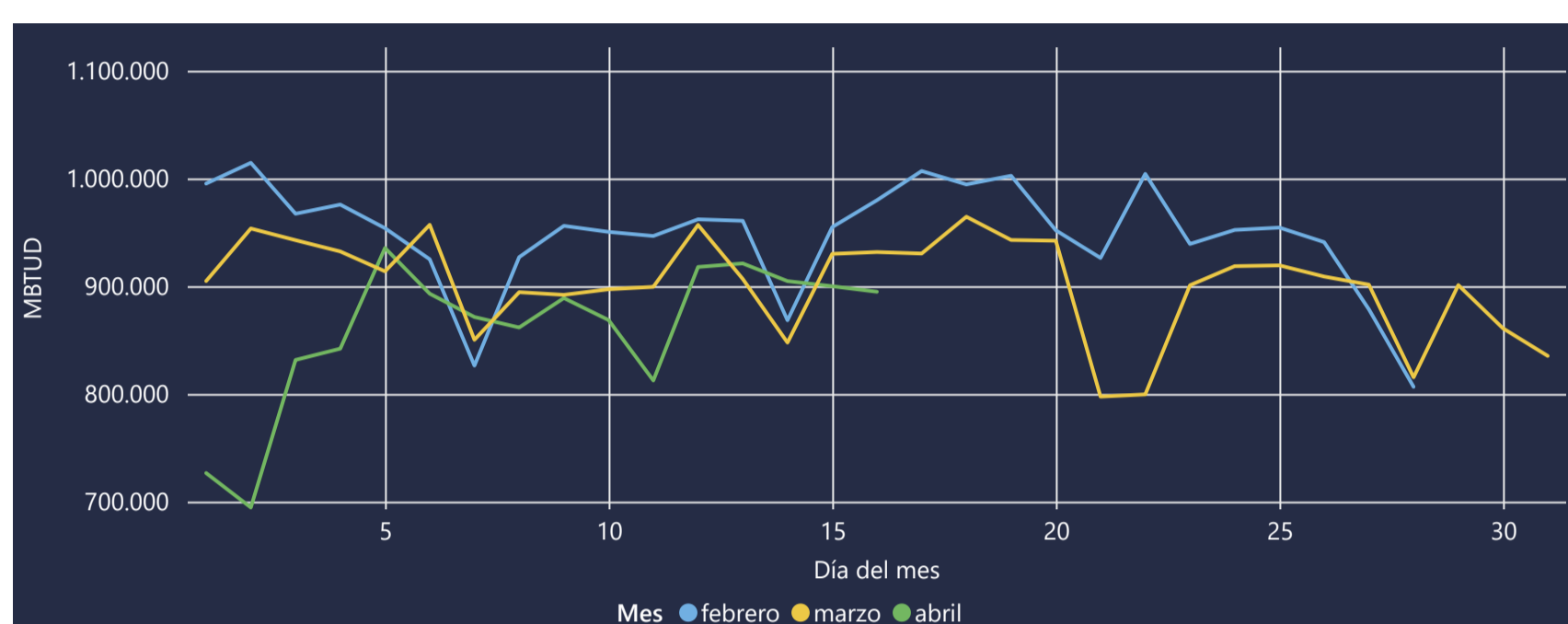

La energía tomada se redujo un -3,95% respecto al mes de Marzo.

La energía tomada se redujo un -8,67% respecto al mes de Febrero.

INFORMACIÓN OPERATIVA POR SISTEMA

15 de abril de 2021	Costa	Interior	Total
Energía inyectada	309	581	890
Energía tomada	306	594	900

16 de abril 2021	Costa	Interior	Total
Energía inyectada	303	595	899
Energía tomada	306	589	895

Las posibles diferencias presentadas entre el total de energía inyectada y total de entregas a usuarios finales puede ser ocasionada por almacenamientos en el sistema de transporte (empaquetamientos), pérdidas y consumos no reportados.

MERCADO SECUNDARIO

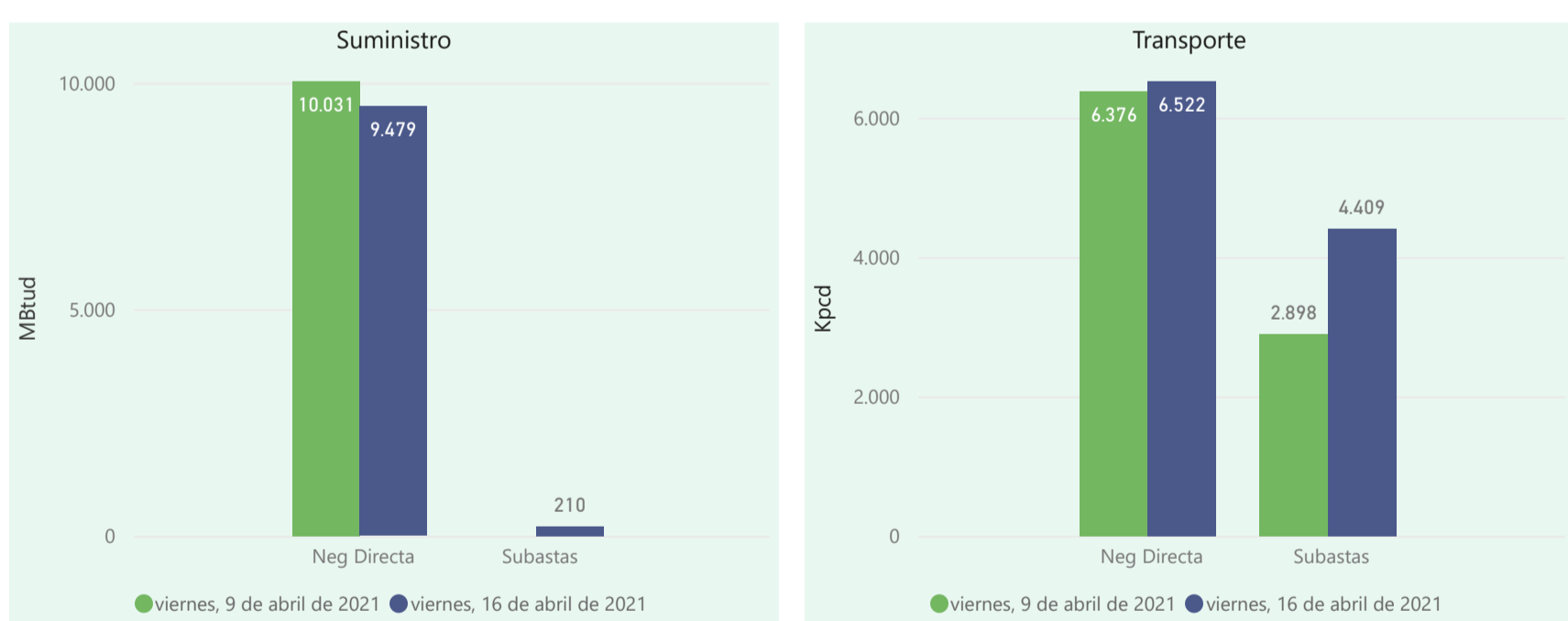

Se registraron contratos de suministro, realizados en negociación directa por 9479 MBtud y se registraron subastas por 210 MBtud. Por capacidad de transporte se registraron contratos, realizados en negociación directa por 6522 Kpcd y en subastas por 4409 Kpcd. En total la capacidad de transporte registrada fue de 10931 Kpcd.

ÍNDICES DE PRECIOS

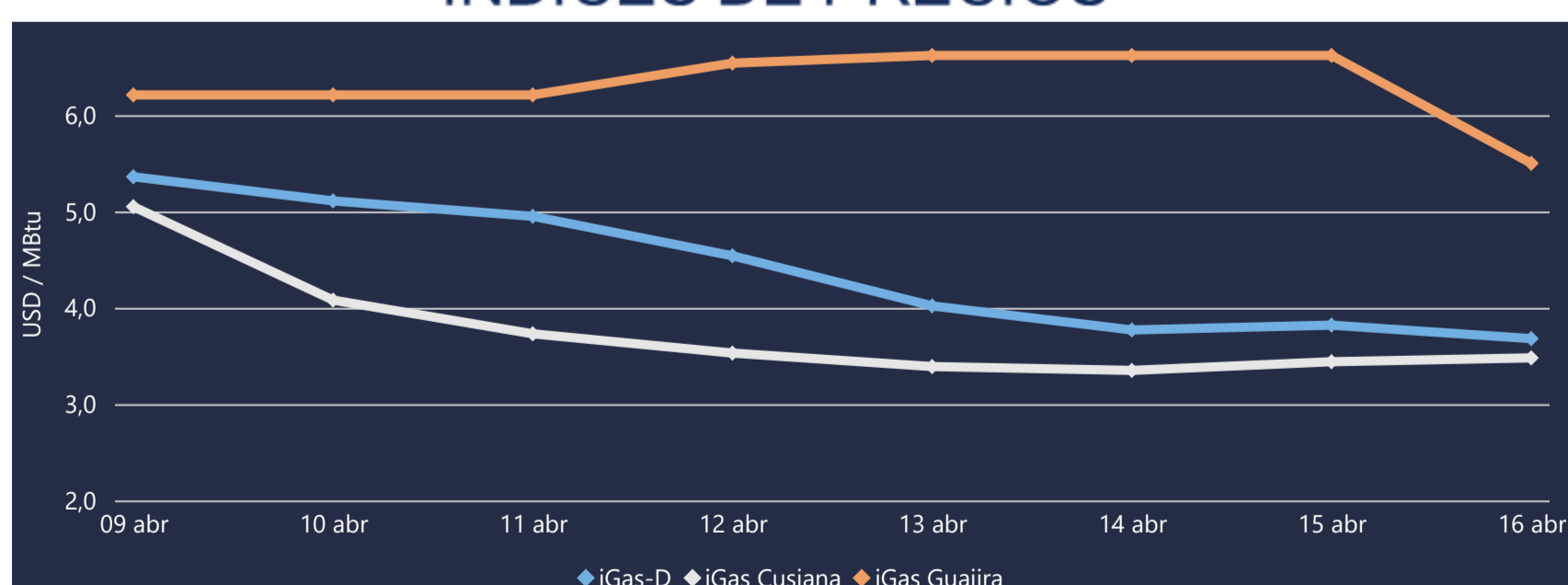

El índice i-Gas presenta una reducción del -3,66%, alcanzando un valor de 3,68 USD/MBtu. El índice de precios para entrega en la Guajira presenta una reducción del -16,92%, alcanzando un valor de 5,5 USD/MBtu. El índice de precios para entrega en Cusiana presenta un incremento del 1,16%, alcanzando un valor de 3,48 USD/MBtu.

Henry Hub



16 de abril 2021

LNG
Japón - Corea



COMPORTAMIENTO SUBASTA ÚSELO O VÉNDALO DE CORTO PLAZO

Suministro de Gas Natural*

Variación en el número de adjudicaciones

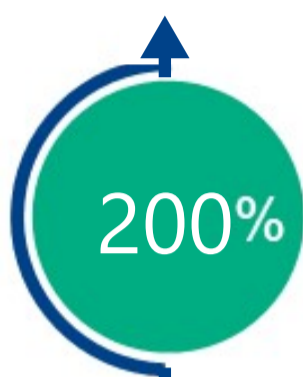

Variación en las cantidades adjudicadas

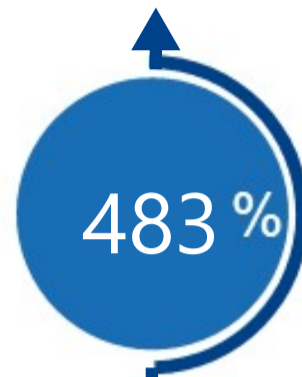

*Cálculo realizado comparando el promedio del último y penúltimo día adjudicado



Puntos de Entrega Adjudicados

23 de marzo de 2021

Punto entrega	Cantidad (MBTUD)
CUSIANA	36

16 de abril de 2021

Punto entrega	Cantidad (MBTUD)
CUSIANA	120
CUPIAGUA	90



Rutas de Transporte Adjudicadas

9 de abril 2021

Ruta	Capacidad (KPCD)
COGUA - SABANA_F	79
CUSIANA - EL PORVENIR	1525
CUSIANA - OCOA	348
CUSIANA - SABANA_F	86
EL PORVENIR - LA BELLEZA	1525

16 de abril 2021

Ruta	Capacidad (KPCD)
COGUA - SABANA_F	266
CUSIANA - EL PORVENIR	981
CUSIANA - OCOA	348
CUSIANA - SABANA_F	898
CUSIANA - VASCONIA	183
EL PORVENIR - LA BELLEZA	981
SEBASTOPOL - VASCONIA	324
VASCONIA - PEREIRA	468

*Las cantidades adjudicadas en las subastas pueden ser modificadas a la baja por las partes, previo a firma del contrato y su registro contractual en SEGAS

Capacidad de transporte*

Variación en el número de adjudicaciones

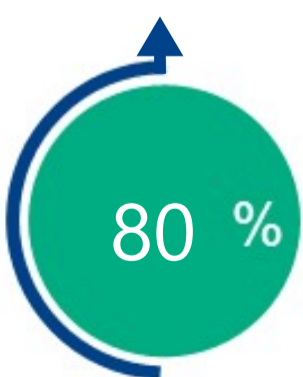

Variación en las capacidades adjudicadas

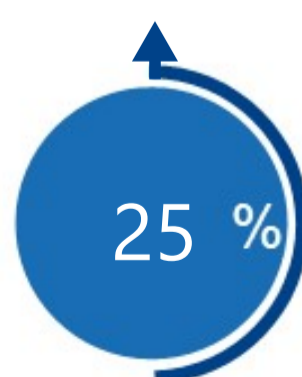

*Cálculo realizado comparando el promedio del día anterior con el mismo día de la semana anterior