

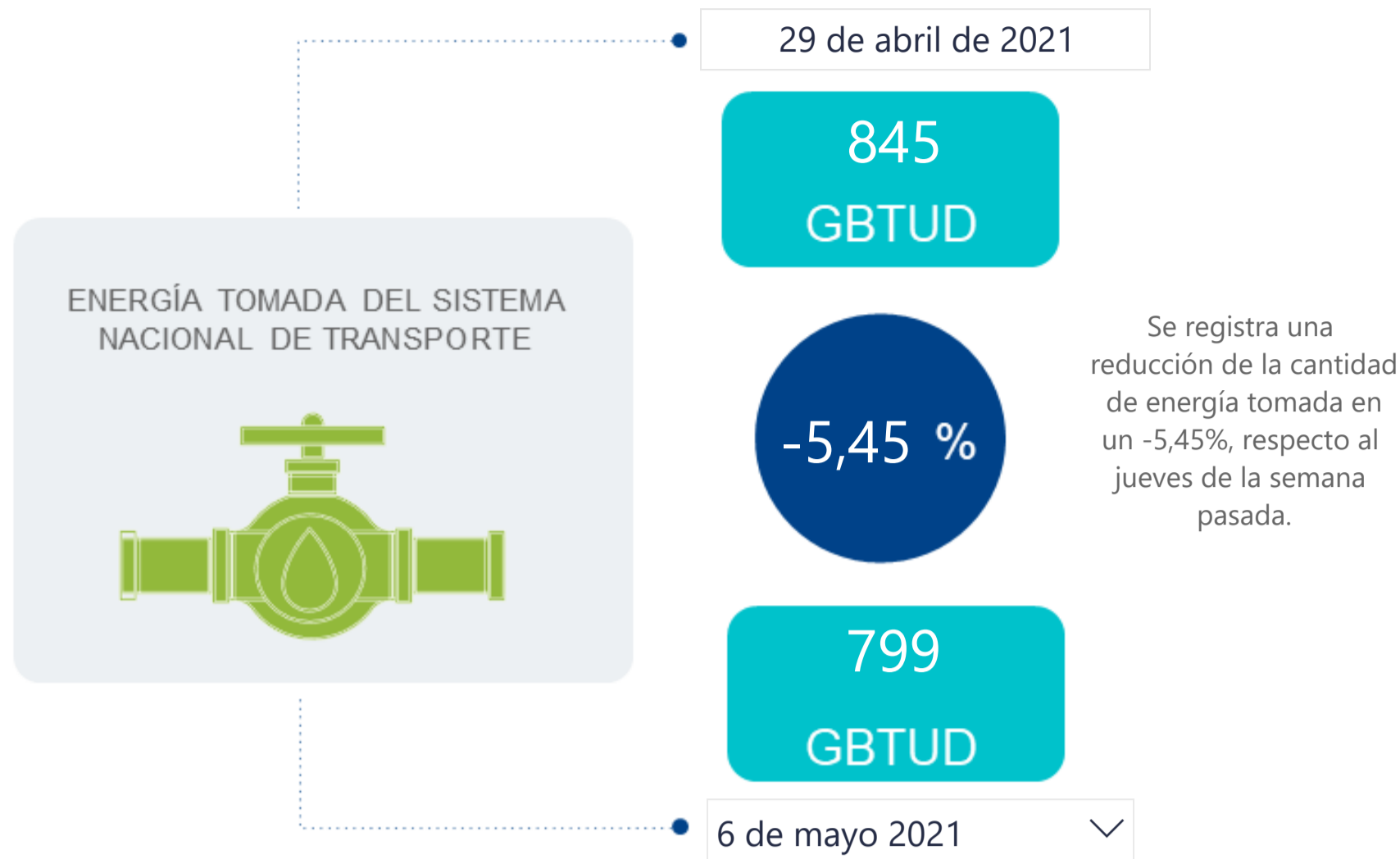

AL DÍA CON EL GESTOR

7 de mayo de 2021



*Cálculo realizado comparando el promedio del día anterior con el mismo día de la semana anterior

ENERGÍA TOMADA DEL SISTEMA NACIONAL DE TRANSPORTE

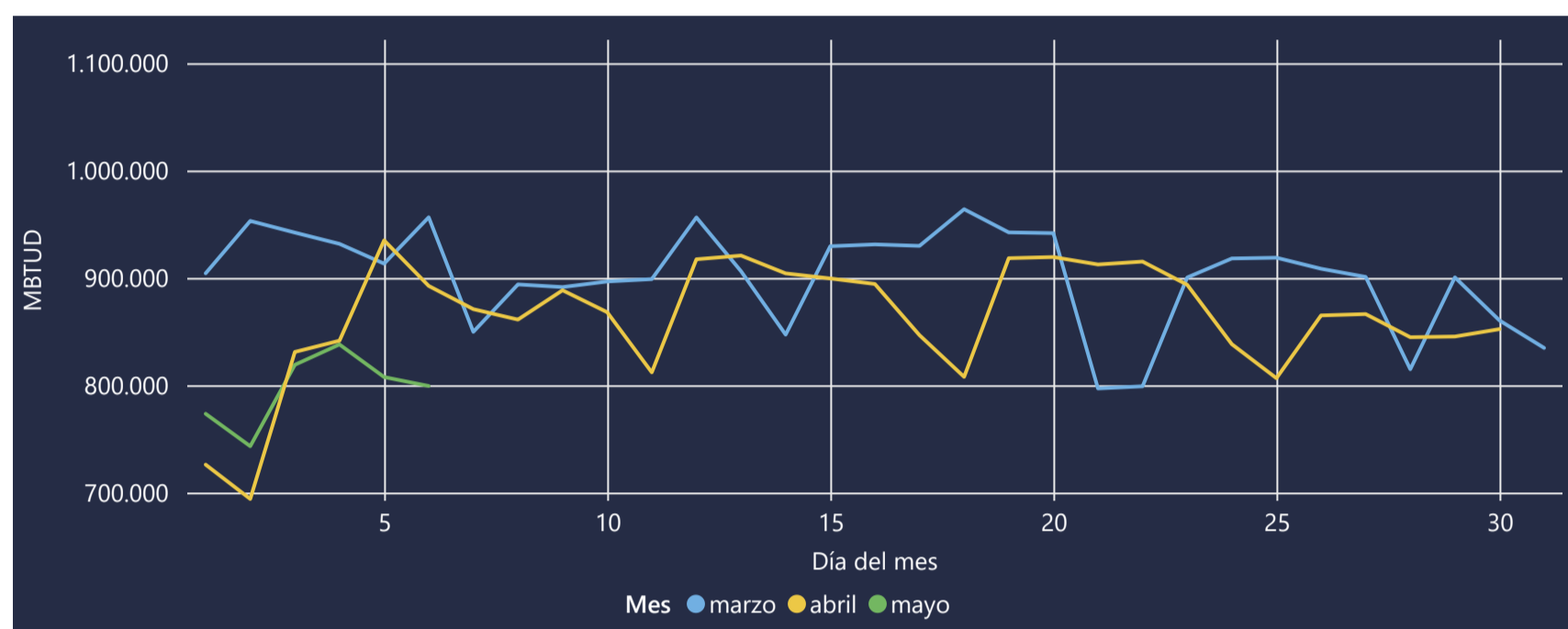

INFORMACIÓN OPERATIVA POR SISTEMA

5 de mayo de 2021	Costa	Interior	Total
Energía inyectada	304	526	830
Energía tomada	300	507	808

6 de mayo 2021	Costa	Interior	Total
Energía inyectada	287	519	806
Energía tomada	285	514	799

Las posibles diferencias presentadas entre el total de energía inyectada y total de entregas a usuarios finales puede ser ocasionada por almacenamientos en el sistema de transporte (empaquetamientos), pérdidas y consumos no reportados.

MERCADO SECUNDARIO

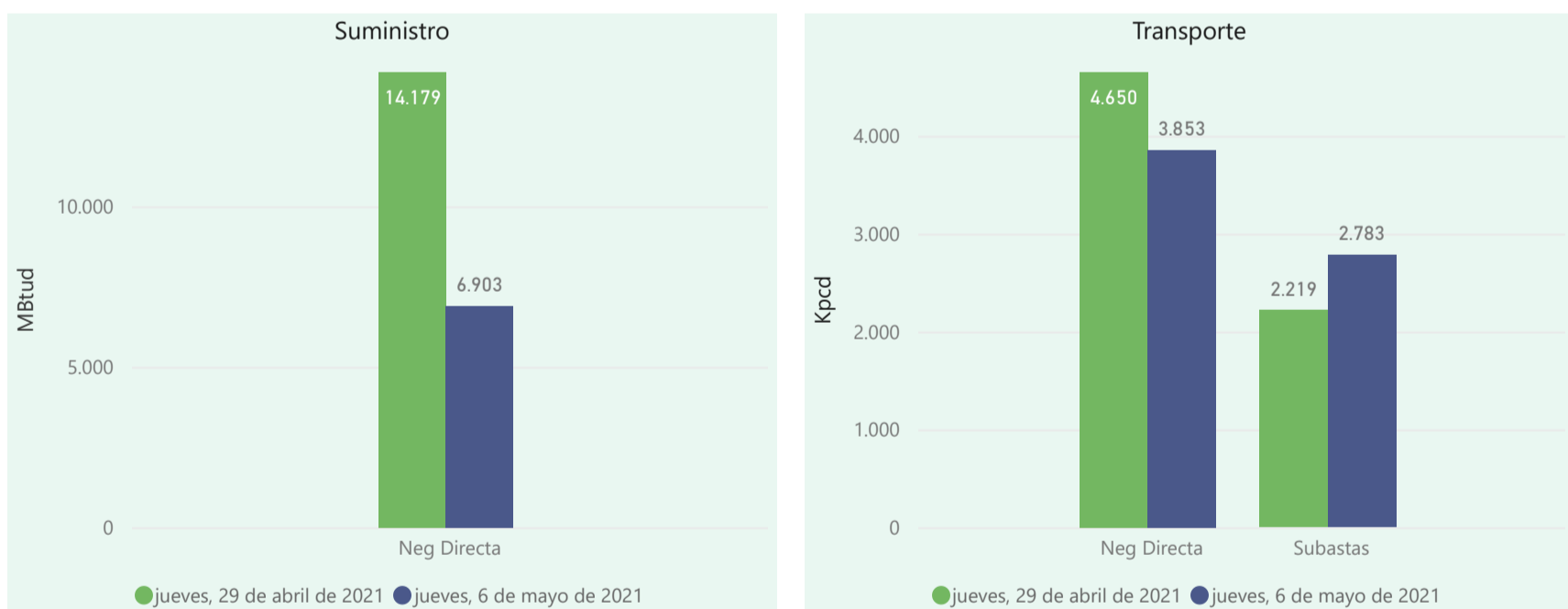

Se registraron contratos de suministro, realizados en negociación directa por 6903 MBtud. Por capacidad de transporte se registraron contratos, realizados en negociación directa por 3853 Kpcd y en subastas por 2783 Kpcd. En total la capacidad de transporte registrada fue de 6636 Kpcd.

ÍNDICES DE PRECIOS

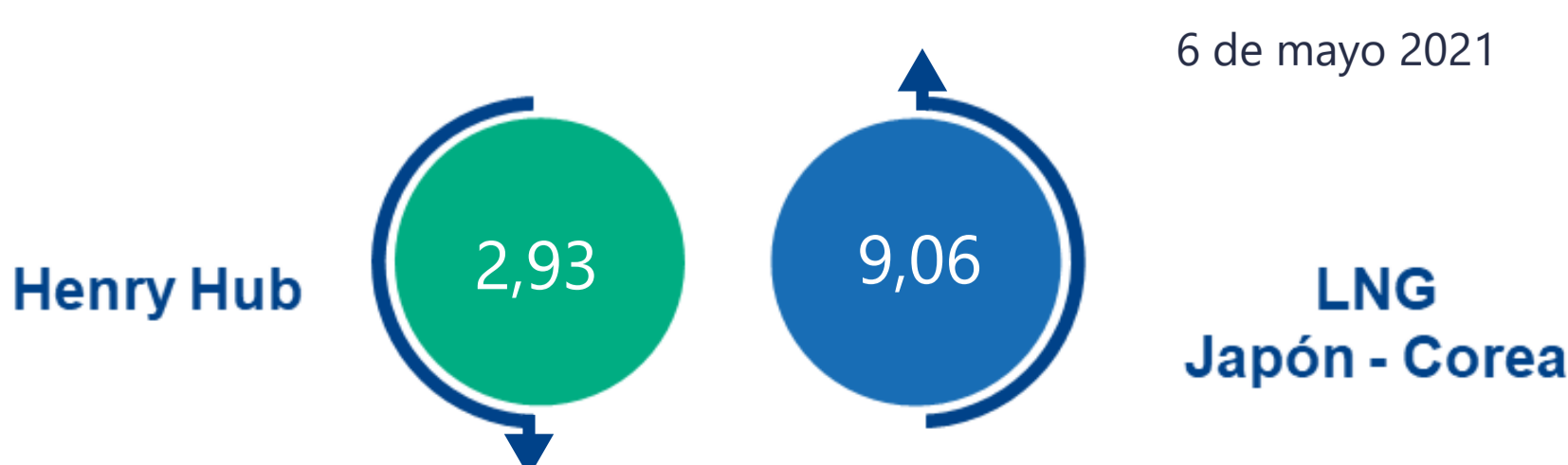
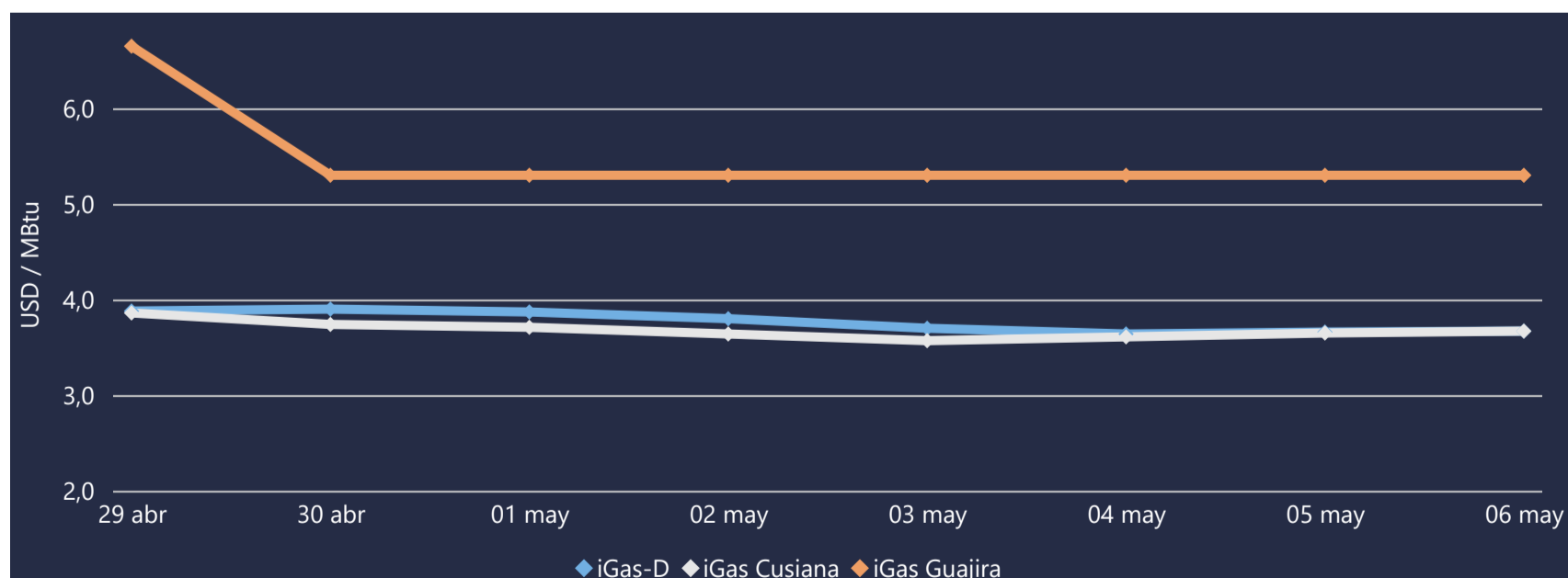



COMPORTAMIENTO SUBASTA ÚSELO O VÉNDALO DE CORTO PLAZO

Suministro de Gas Natural*

Variación en el número de adjudicaciones



Variación en las cantidades adjudicadas

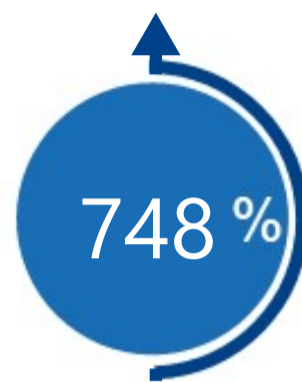

*Cálculo realizado comparando el promedio del último y penúltimo día adjudicado



Puntos de Entrega Adjudicados

Fecha	Punto entrega	Cantidad (MBTUD)
5 de mayo de 2021	CUSIANA	100
6 de mayo de 2021	CUSIANA	848



Rutas de Transporte Adjudicadas

Fecha	Ruta	Capacidad (KPCD)
29 de abril 2021	COGUA - SABANA_F	70
29 de abril 2021	CUSIANA - OCOA	348
29 de abril 2021	CUSIANA - SABANA_F	330
29 de abril 2021	CUSIANA - VASCONIA	784
29 de abril 2021	SEBASTOPOL - VASCONIA	360
29 de abril 2021	VASCONIA - MARIQUITA	10
29 de abril 2021	VASCONIA - PEREIRA	317
6 de mayo 2021	CUSIANA - OCOA	348
6 de mayo 2021	CUSIANA - SABANA_F	370
6 de mayo 2021	CUSIANA - VASCONIA	707
6 de mayo 2021	SEBASTOPOL - VASCONIA	698
6 de mayo 2021	VASCONIA - MARIQUITA	50
6 de mayo 2021	VASCONIA - PEREIRA	610

*Las cantidades adjudicadas en las subastas pueden ser modificadas a la baja por las partes, previo a firma del contrato y su registro contractual en SEGAS

Capacidad de transporte*

Variación en el número de adjudicaciones

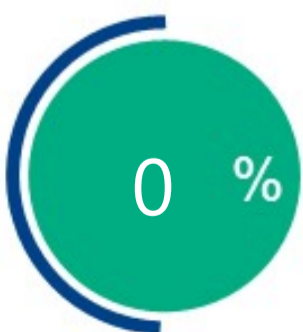

Variación en las capacidades adjudicadas

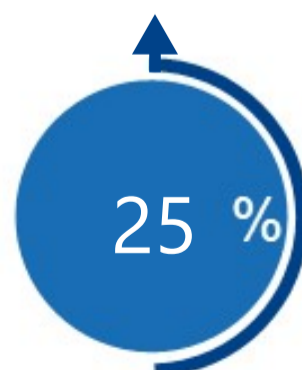

*Cálculo realizado comparando el promedio del día anterior con el mismo día de la semana anterior