

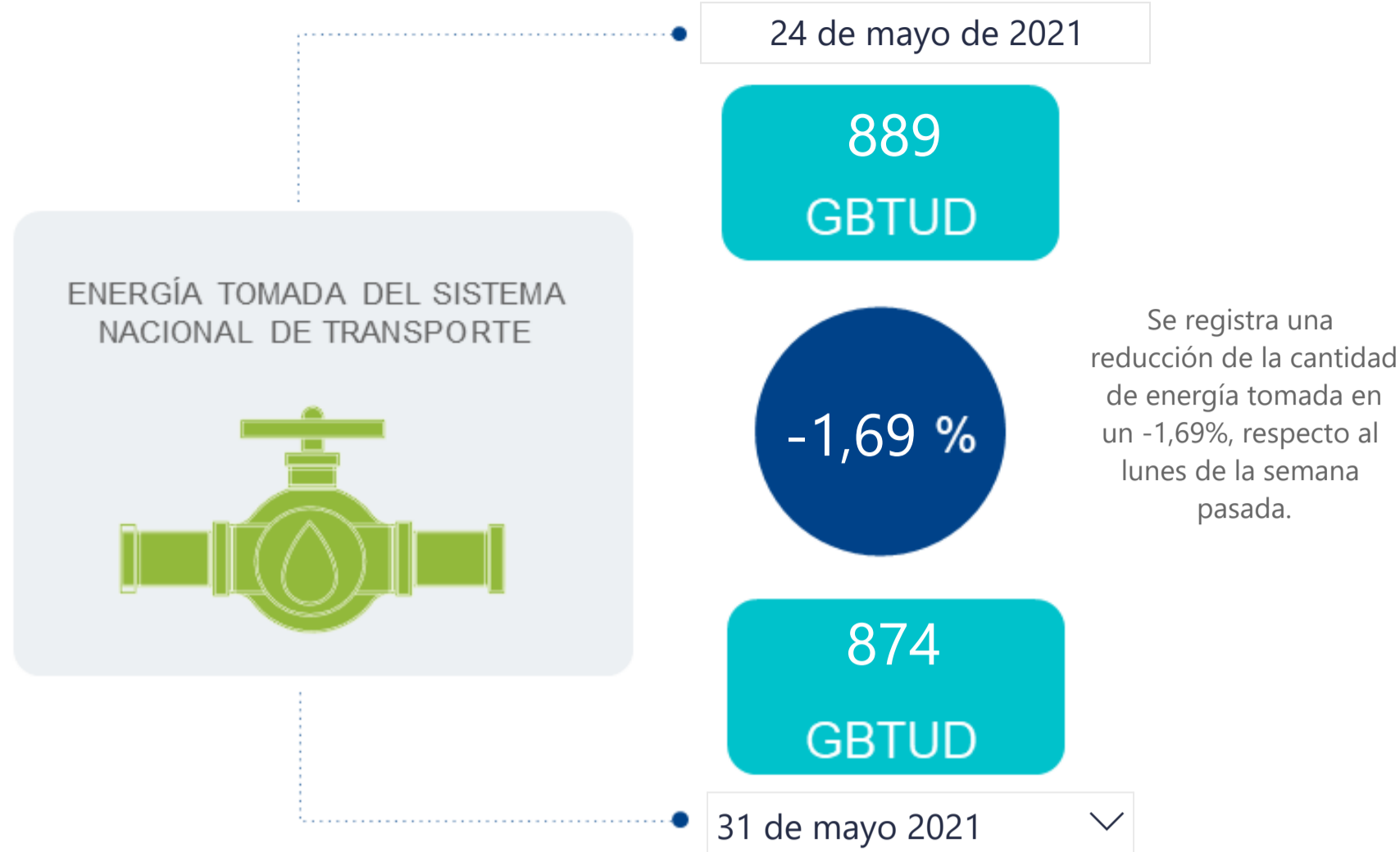

AL DÍA CON EL GESTOR

1 de junio de 2021



*Cálculo realizado comparando el promedio del día anterior con el mismo día de la semana anterior

ENERGÍA TOMADA DEL SISTEMA NACIONAL DE TRANSPORTE

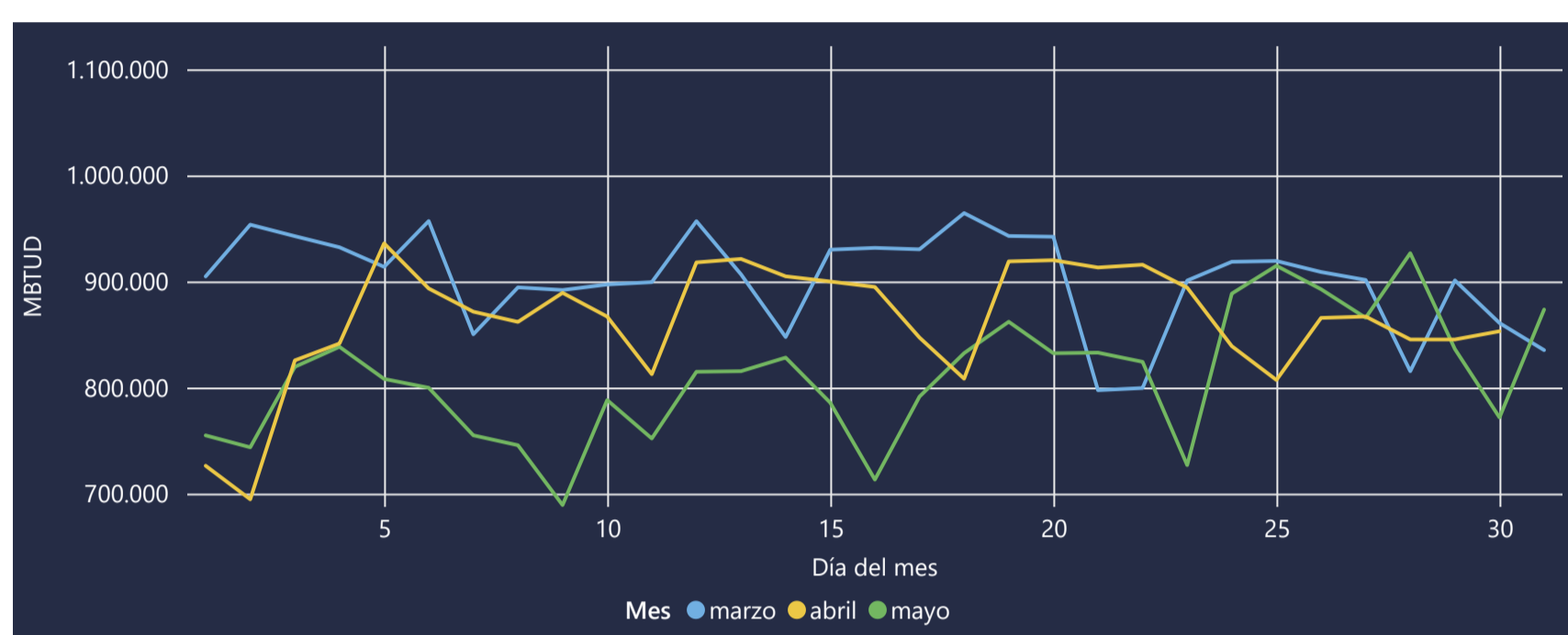

INFORMACIÓN OPERATIVA POR SISTEMA

30 de mayo de 2021	Costa	Interior	Total
Energía inyectada	315	498	813
Energía tomada	289	482	772

31 de mayo 2021	Costa	Interior	Total
Energía inyectada	326	532	858
Energía tomada	324	549	874

Las posibles diferencias presentadas entre el total de energía inyectada y total de entregas a usuarios finales puede ser ocasionada por almacenamientos en el sistema de transporte (empaquetamientos), pérdidas y consumos no reportados.

MERCADO SECUNDARIO

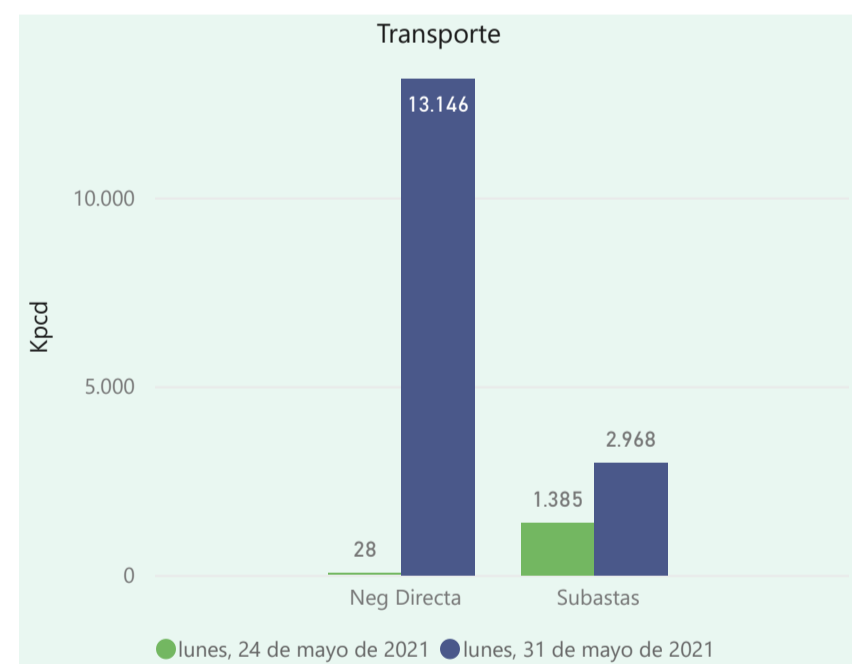
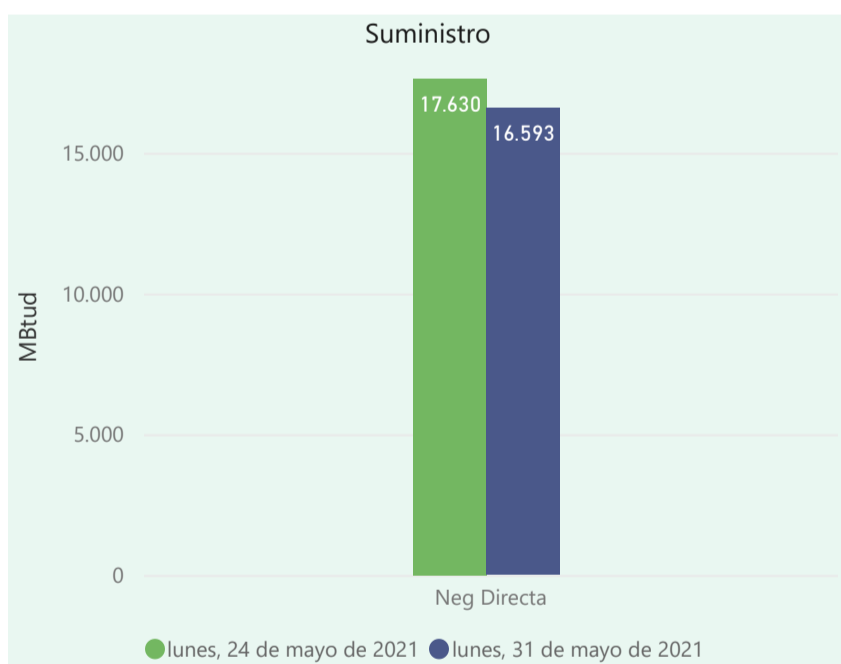

Se registraron contratos de suministro, realizados en negociación directa por 16593 MBtud. Por capacidad de transporte se registraron contratos, realizados en negociación directa por 13146 Kpcpd y en subastas por 2968 Kpcpd. En total la capacidad de transporte registrada fue de 16114 Kpcpd.

ÍNDICES DE PRECIOS

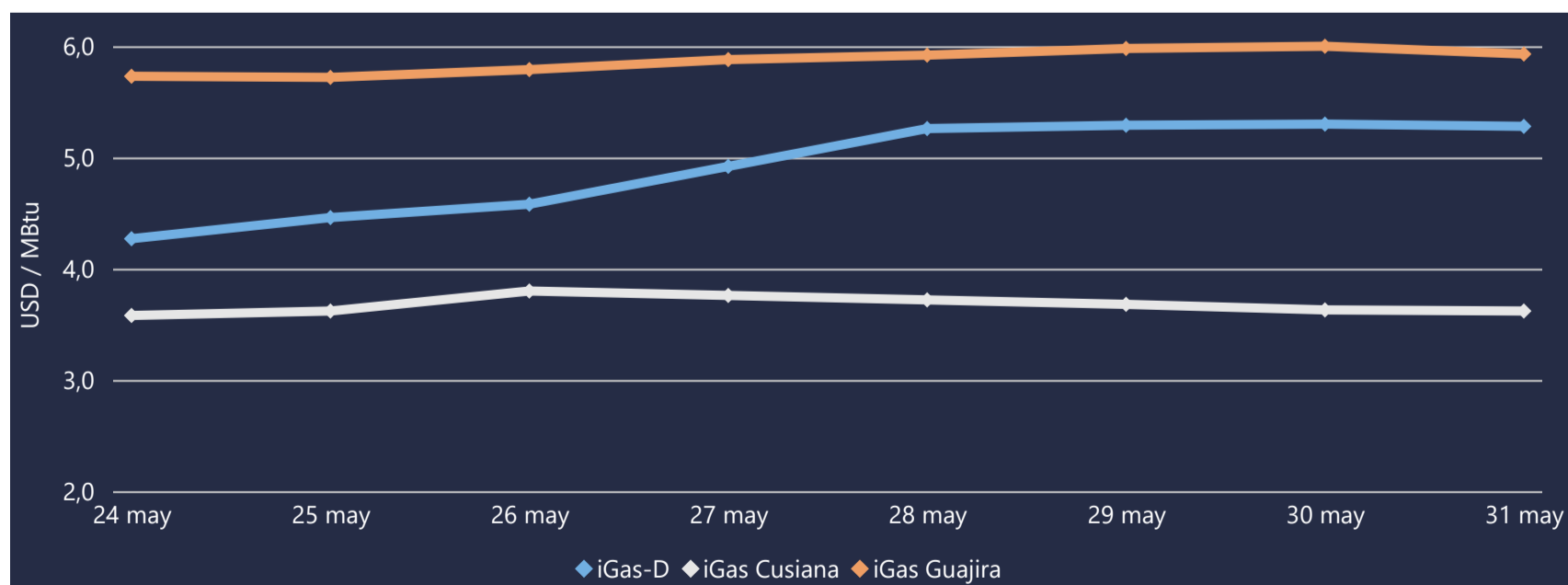

El índice i-Gas presenta una reducción del -0,38%, alcanzando un valor de 5,28 USD/MBtu. El índice de precios para entrega en la Guajira presenta una reducción del -1,17%, alcanzando un valor de 5,93 USD/MBtu. El índice de precios para entrega en Cusiana presenta una reducción del -0,28%, alcanzando un valor de 3,62 USD/MBtu.

31 de mayo 2021

Henry Hub



LNG
Japón - Corea



COMPORTAMIENTO SUBASTA ÚSELO O VÉNDALO DE CORTO PLAZO

Suministro de Gas Natural*

Variación en el número de adjudicaciones



Variación en las cantidades adjudicadas

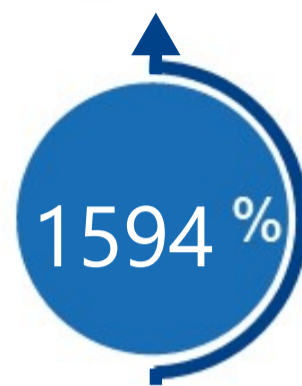

*Cálculo realizado comparando el promedio del último y penúltimo día adjudicado



Puntos de Entrega Adjudicados

Fecha	Punto entrega	Cantidad (MBTUD)
25 de mayo de 2021	CUSIANA	16
26 de mayo de 2021	CUSIANA	271



Rutas de Transporte Adjudicadas

Fecha	Ruta	Capacidad (KPCD)
24 de mayo 2021	BARRANQUILLA - CARTAGENA	432
	CARTAGENA - SINCELEJO	432
	COGUA - SABANA_F	164
	CUSIANA - VASCONIA	50
	LA MAMI - BARRANQUILLA	432
	SEBASTOPOL - VASCONIA	595
	SINCELEJO - JOBO	432
	VASCONIA - MARIQUITA	50
	VASCONIA - PEREIRA	526
31 de mayo 2021	COGUA - SABANA_F	296
	CUSIANA - OCOA	260
	CUSIANA - SABANA_F	443
	CUSIANA - VASCONIA	44
	VASCONIA - BARRANCABERMEJA	1925

*Las cantidades adjudicadas en las subastas pueden ser modificadas a la baja por las partes, previo a firma del contrato y su registro contractual en SEGAS

Capacidad de transporte*

Variación en el número de adjudicaciones



Variación en las capacidades adjudicadas



*Cálculo realizado comparando el promedio del día anterior con el mismo día de la semana anterior