

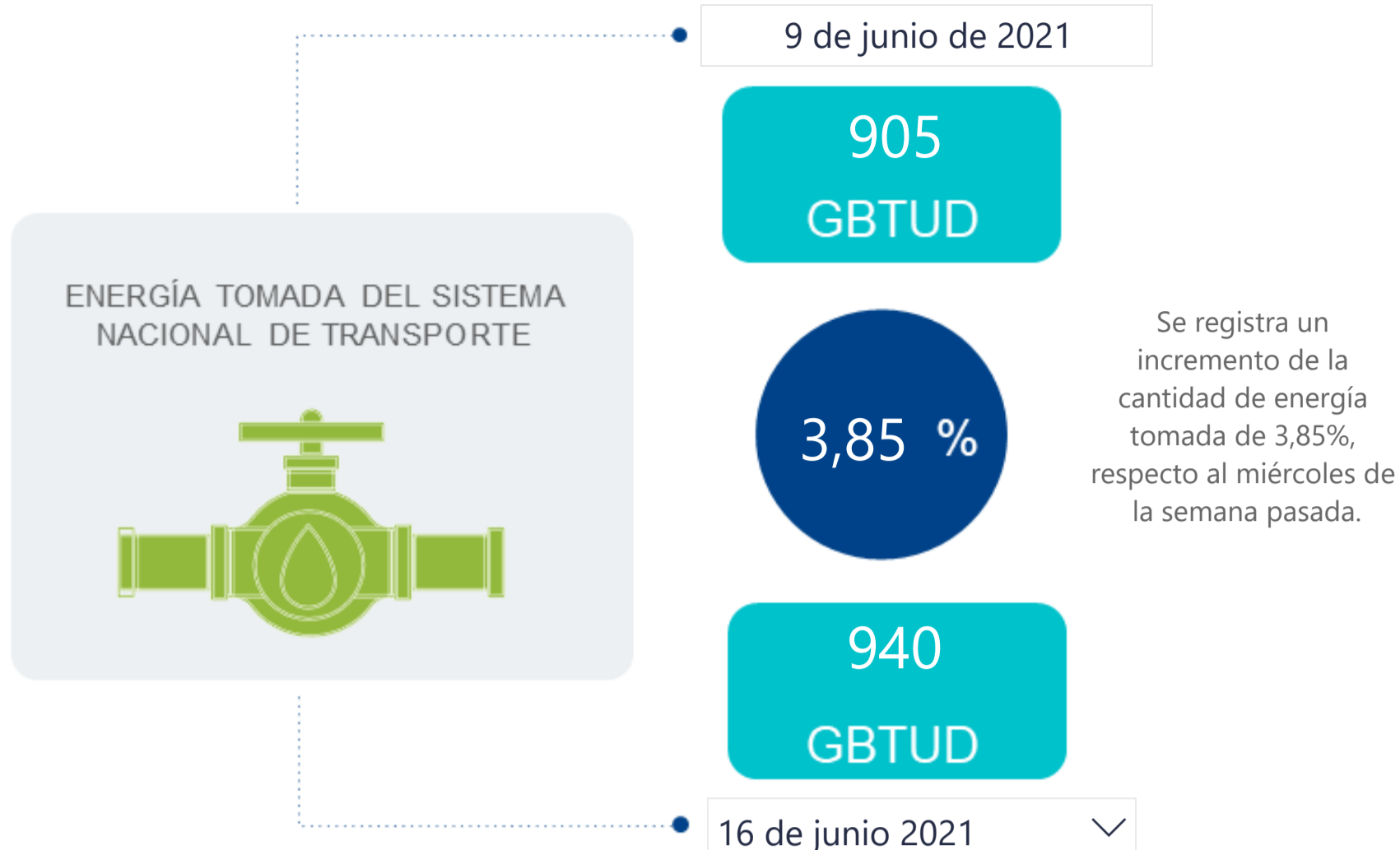

AL DÍA CON EL GESTOR

17 de junio de 2021



*Cálculo realizado comparando el promedio del día anterior con el mismo día de la semana anterior

ENERGÍA TOMADA DEL SISTEMA NACIONAL DE TRANSPORTE

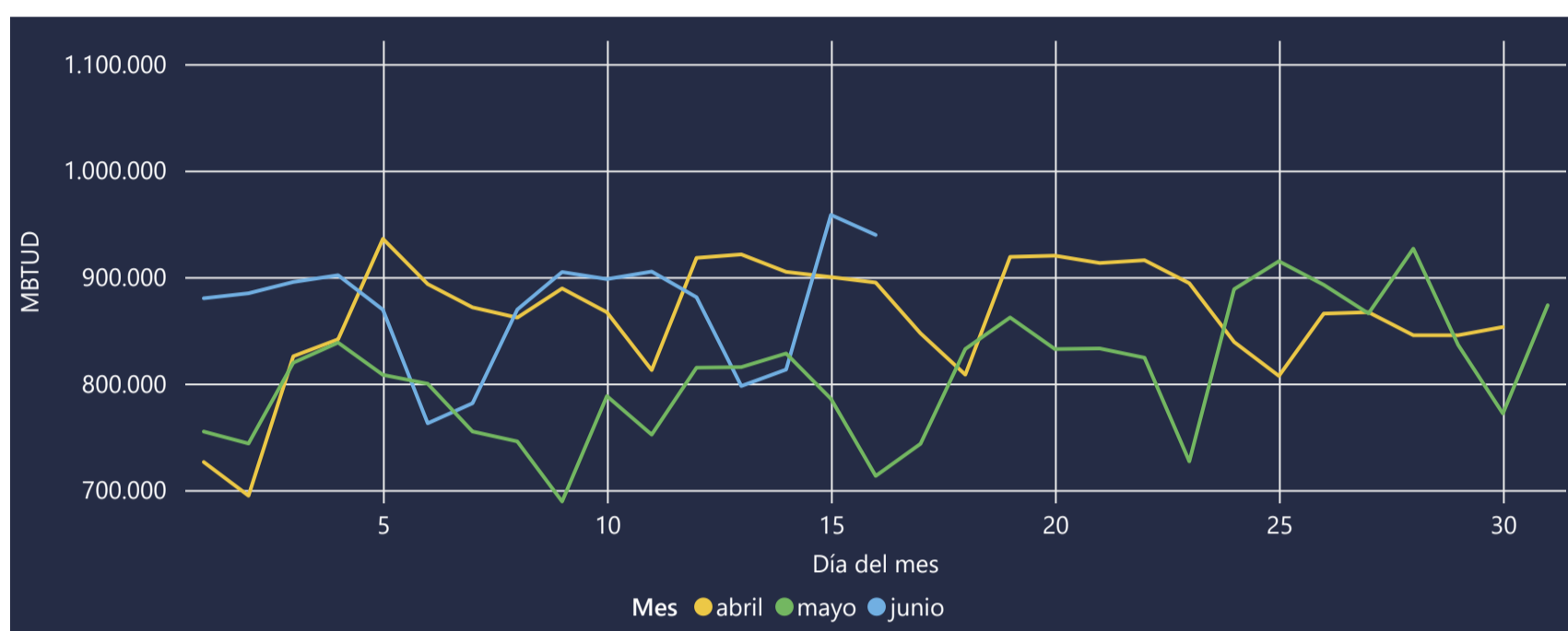

INFORMACIÓN OPERATIVA POR SISTEMA

| 15 de junio de 2021 | Costa | Interior | Total |
|---------------------|-------|----------|-------|
| Energía inyectada | 344 | 562 | 905 |
| Energía tomada | 363 | 595 | 958 |

| 16 de junio 2021 | Costa | Interior | Total |
|-------------------|-------|----------|-------|
| Energía inyectada | 347 | 568 | 914 |
| Energía tomada | 360 | 580 | 940 |

Las posibles diferencias presentadas entre el total de energía inyectada y total de entregas a usuarios finales puede ser ocasionada por almacenamientos en el sistema de transporte (empaquetamientos), pérdidas y consumos no reportados.

MERCADO SECUNDARIO

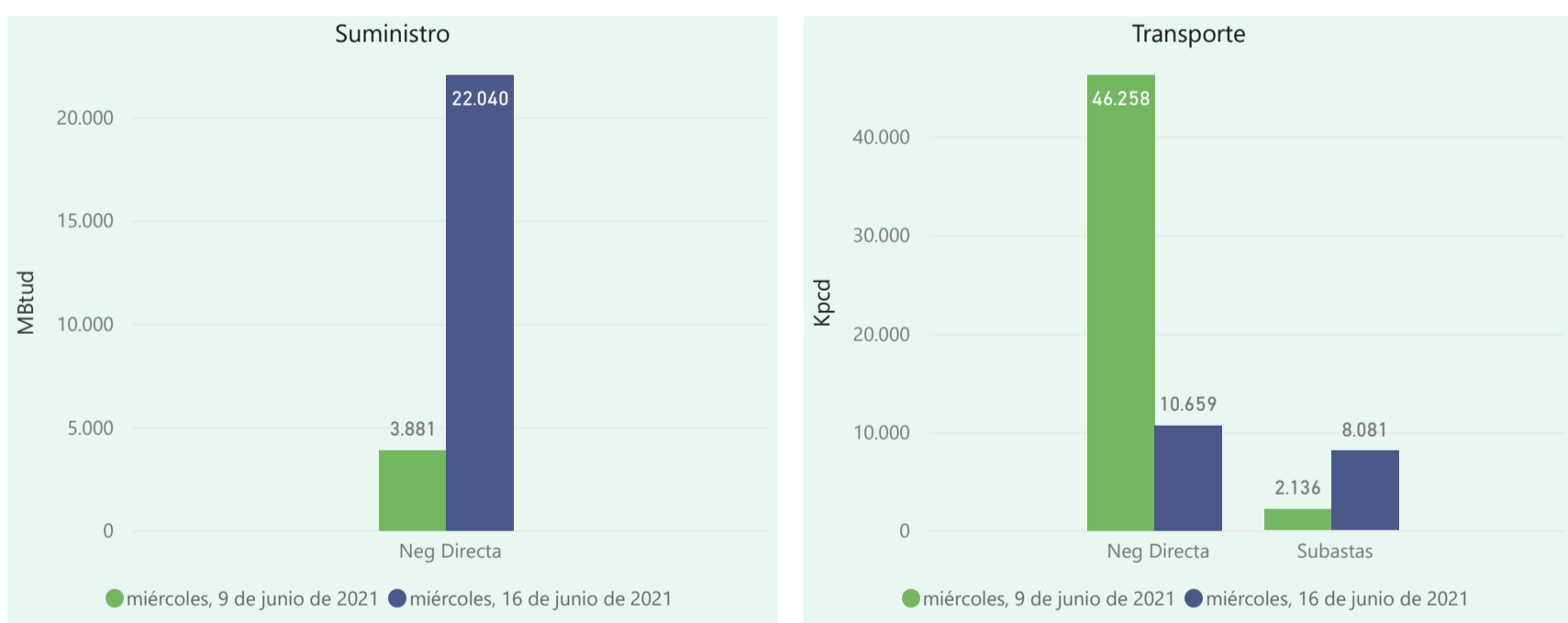

ÍNDICES DE PRECIOS

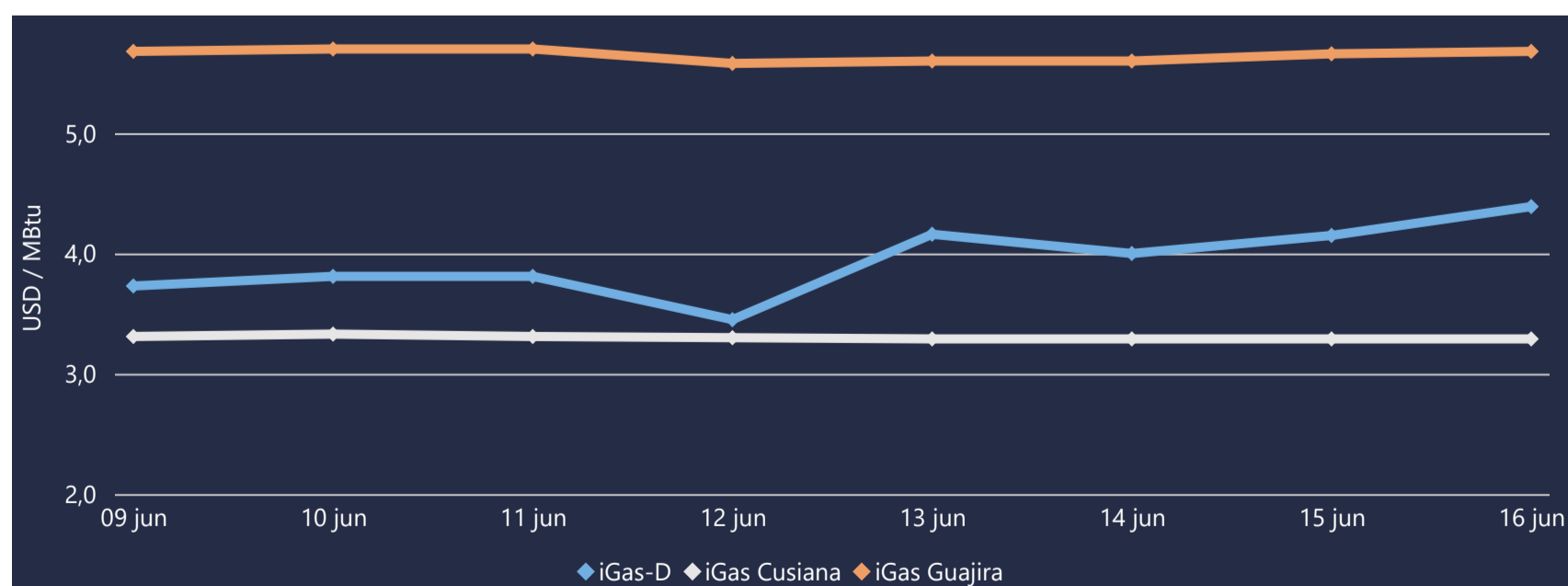

Henry Hub



11,63



16 de junio 2021

LNG
Japón - Corea



COMPORTAMIENTO SUBASTA ÚSELO O VÉNDALO DE CORTO PLAZO

Suministro de Gas Natural*

Variación en el número de adjudicaciones



Variación en las cantidades adjudicadas

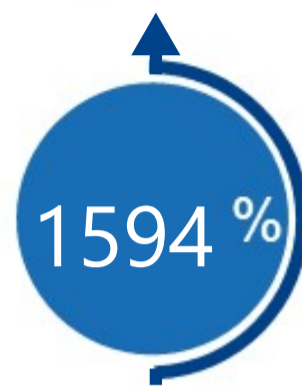

*Cálculo realizado comparando el promedio del último y penúltimo día adjudicado



Puntos de Entrega Adjudicados

| Fecha | Punto entrega | Cantidad (MBTUD) |
|--------------------|---------------|------------------|
| 25 de mayo de 2021 | CUSIANA | 16 |
| 26 de mayo de 2021 | CUSIANA | 271 |



Rutas de Transporte Adjudicadas

| Fecha | Ruta | Capacidad (KPCD) |
|------------------|------------------------------|------------------|
| 9 de junio 2021 | COGUA - SABANA_F | 499 |
| | CUSIANA - OCOA | 218 |
| | CUSIANA - SABANA_F | 329 |
| | CUSIANA - VASCONIA | 349 |
| | SEBASTOPOL - VASCONIA | 390 |
| | VASCONIA - PEREIRA | 351 |
| 16 de junio 2021 | VASCONIA - PEREIRA | 568 |
| | SEBASTOPOL - VASCONIA | 3425 |
| | CUSIANA - VASCONIA | 310 |
| | CUSIANA - SABANA_F | 489 |
| | CUSIANA - OCOA | 278 |
| | COGUA - SABANA_F | 301 |
| | BARRANCABERMEJA - SEBASTOPOL | 2710 |

*Las cantidades adjudicadas en las subastas pueden ser modificadas a la baja por las partes, previo a firma del contrato y su registro contractual en SEGAS

Capacidad de transporte*

Variación en el número de adjudicaciones

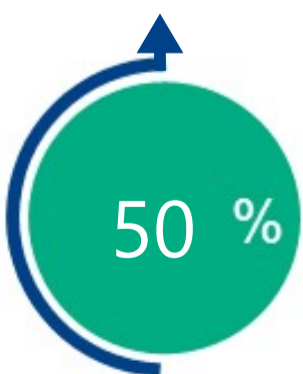

Variación en las capacidades adjudicadas

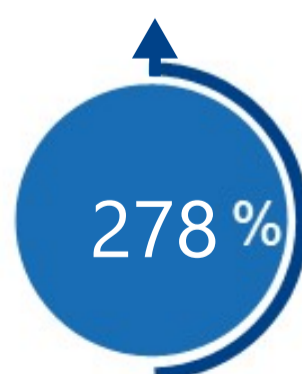

*Cálculo realizado comparando el promedio del día anterior con el mismo día de la semana anterior