

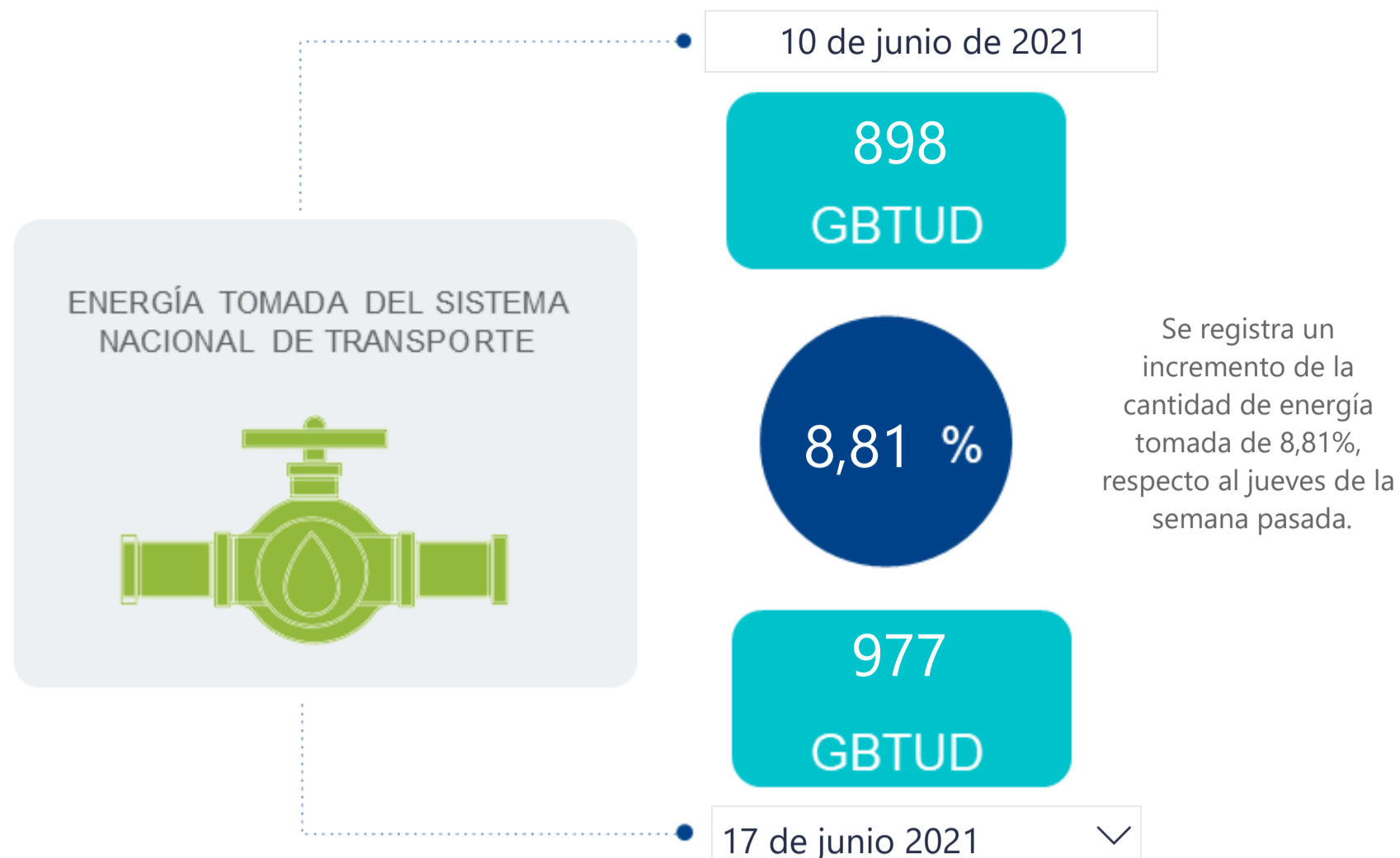

AL DÍA CON EL GESTOR

18 de junio de 2021



*Cálculo realizado comparando el promedio del día anterior con el mismo día de la semana anterior

ENERGÍA TOMADA DEL SISTEMA NACIONAL DE TRANSPORTE

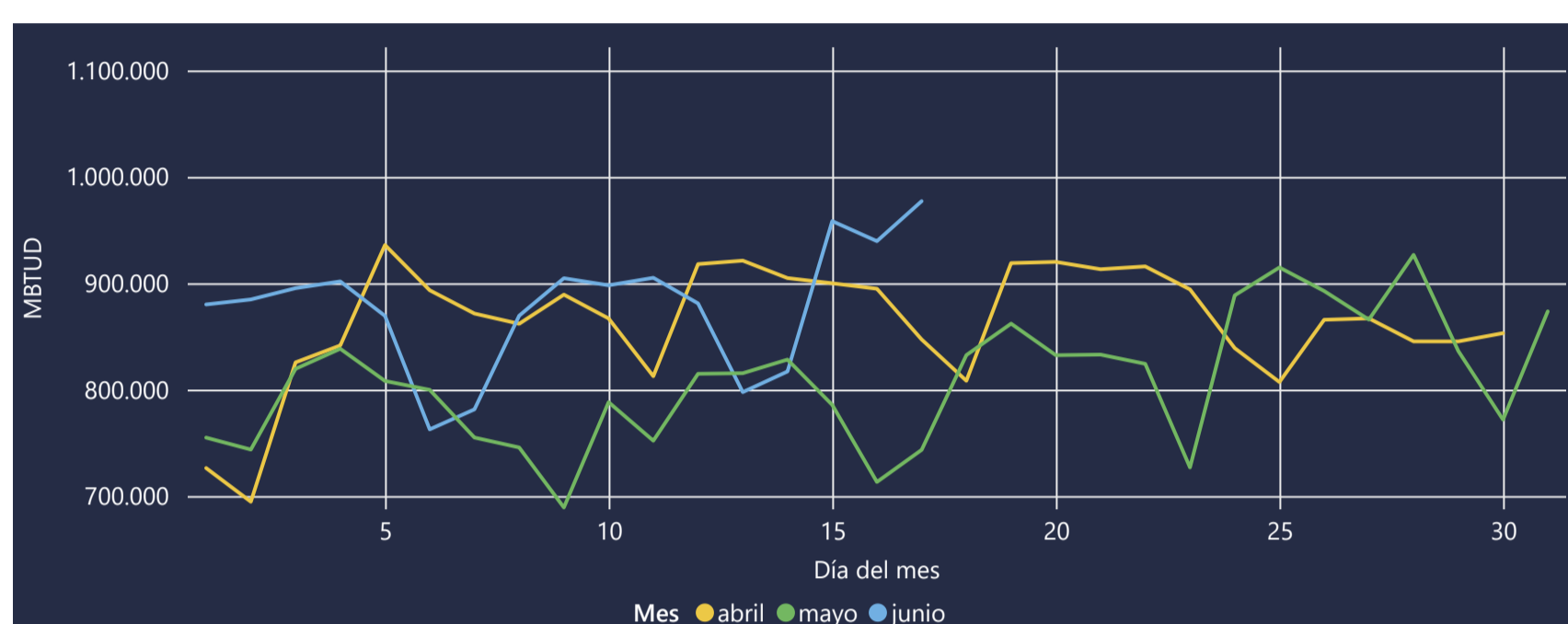

INFORMACIÓN OPERATIVA POR SISTEMA

16 de junio de 2021	Costa	Interior	Total
Energía inyectada	347	568	914
Energía tomada	360	580	940

17 de junio 2021	Costa	Interior	Total
Energía inyectada	426	572	998
Energía tomada	391	586	977

Las posibles diferencias presentadas entre el total de energía inyectada y total de entregas a usuarios finales puede ser ocasionada por almacenamientos en el sistema de transporte (empaquetamientos), pérdidas y consumos no reportados.

MERCADO SECUNDARIO

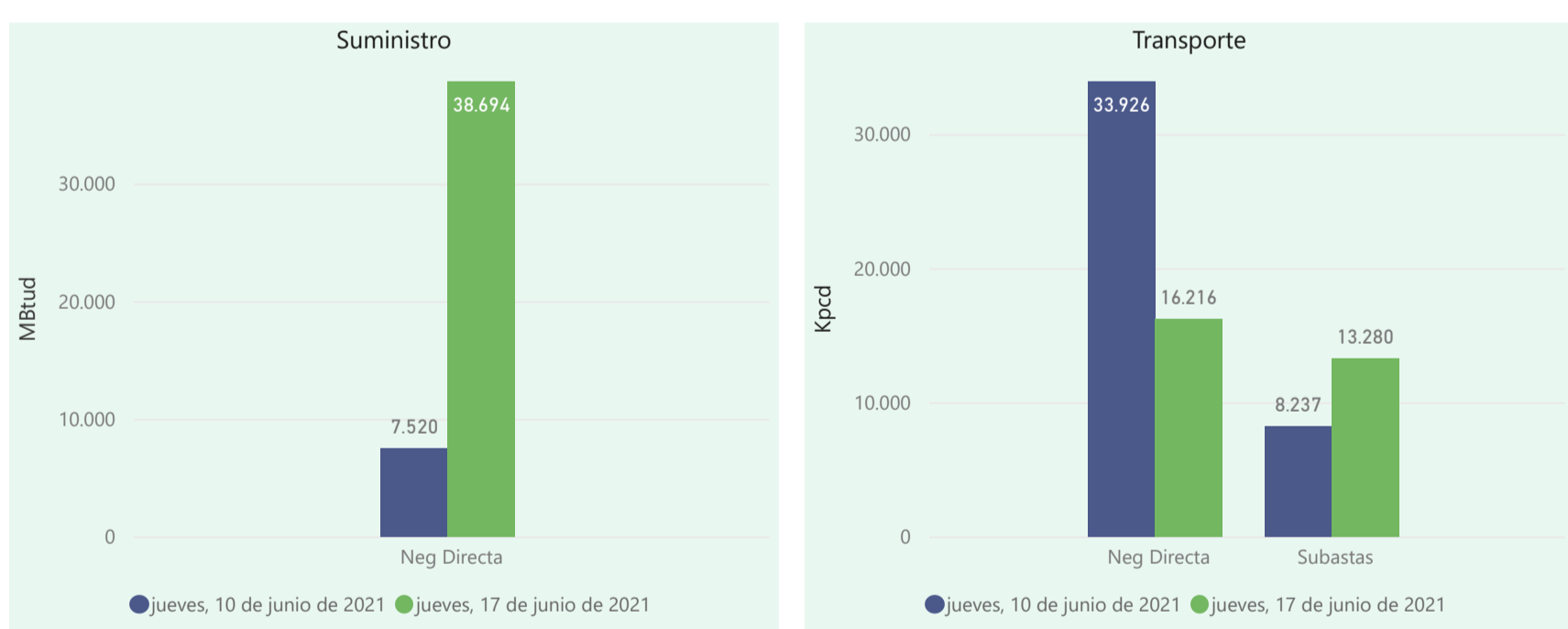

Se registraron contratos de suministro, realizados en negociación directa por 38694 MBtud. Por capacidad de transporte se registraron contratos, realizados en negociación directa por 16216 Kpcpd y en subastas por 13280 Kpcpd. En total la capacidad de transporte registrada fue de 29496 Kpcpd.

ÍNDICES DE PRECIOS

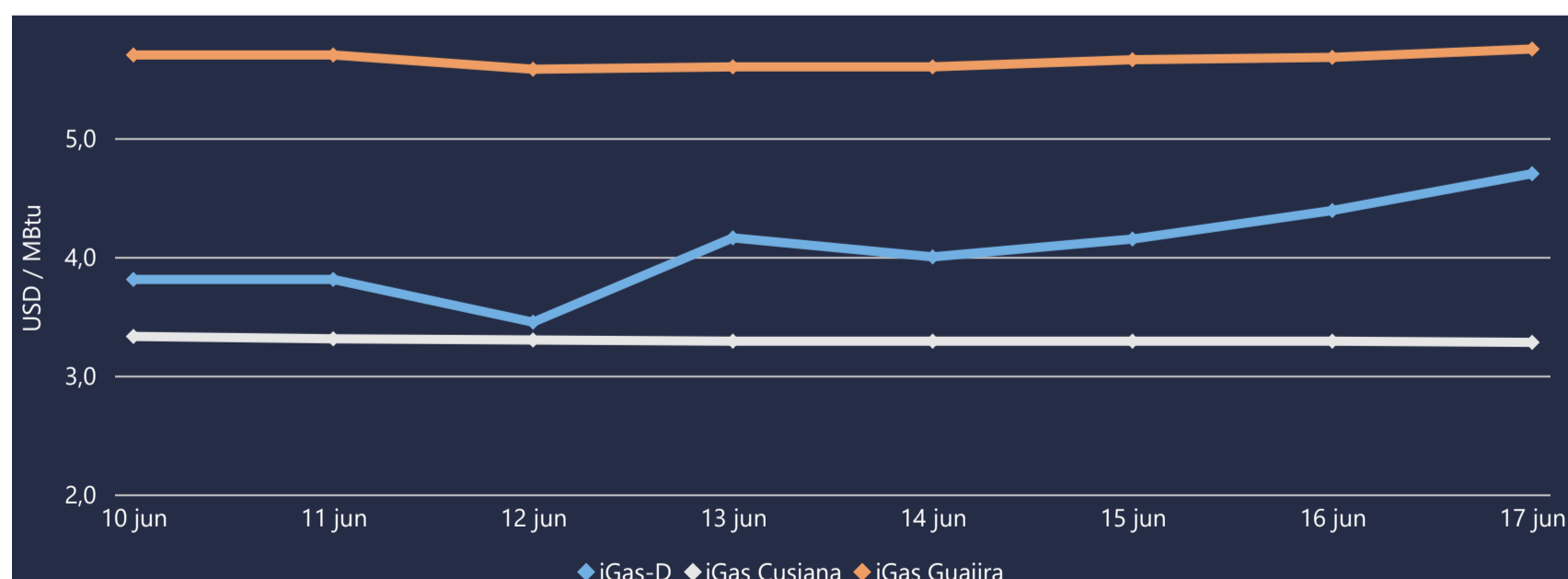

Henry Hub



17 de junio 2021

LNG
Japón - Corea



COMPORTAMIENTO SUBASTA ÚSELO O VÉNDALO DE CORTO PLAZO

Suministro de Gas Natural*

Variación en el número de adjudicaciones



Variación en las cantidades adjudicadas

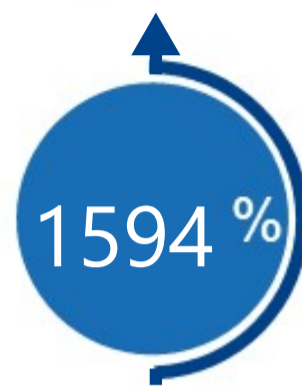

*Cálculo realizado comparando el promedio del último y penúltimo día adjudicado



Puntos de Entrega Adjudicados

Fecha	Punto entrega	Cantidad (MBTUD)
25 de mayo de 2021	CUSIANA	16
26 de mayo de 2021	CUSIANA	271



Rutas de Transporte Adjudicadas

Fecha	Ruta	Capacidad (KPCD)
10 de junio 2021	BARRANCABERMEJA - SEBASTOPOL	2939
	COGUA - SABANA_F	388
	CUSIANA - OCOA	260
	CUSIANA - SABANA_F	593
	CUSIANA - VASCONIA	260
	SEBASTOPOL - VASCONIA	3447
	VASCONIA - PEREIRA	350
17 de junio 2021	VASCONIA - SEBASTOPOL	182
	VASCONIA - PEREIRA	427
	SEBASTOPOL - VASCONIA	5786
	CUSIANA - VASCONIA	324
	CUSIANA - SABANA_F	370
	CUSIANA - OCOA	261
	BARRANCABERMEJA - SEBASTOPOL	5930

*Las cantidades adjudicadas en las subastas pueden ser modificadas a la baja por las partes, previo a firma del contrato y su registro contractual en SEGAS

Capacidad de transporte*

Variación en el número de adjudicaciones

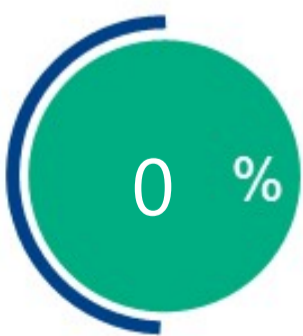

Variación en las capacidades adjudicadas

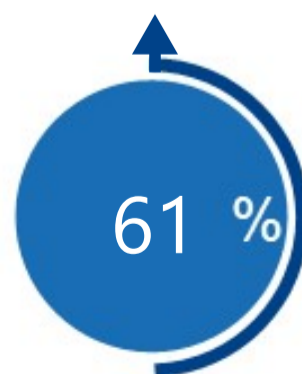

*Cálculo realizado comparando el promedio del día anterior con el mismo día de la semana anterior