

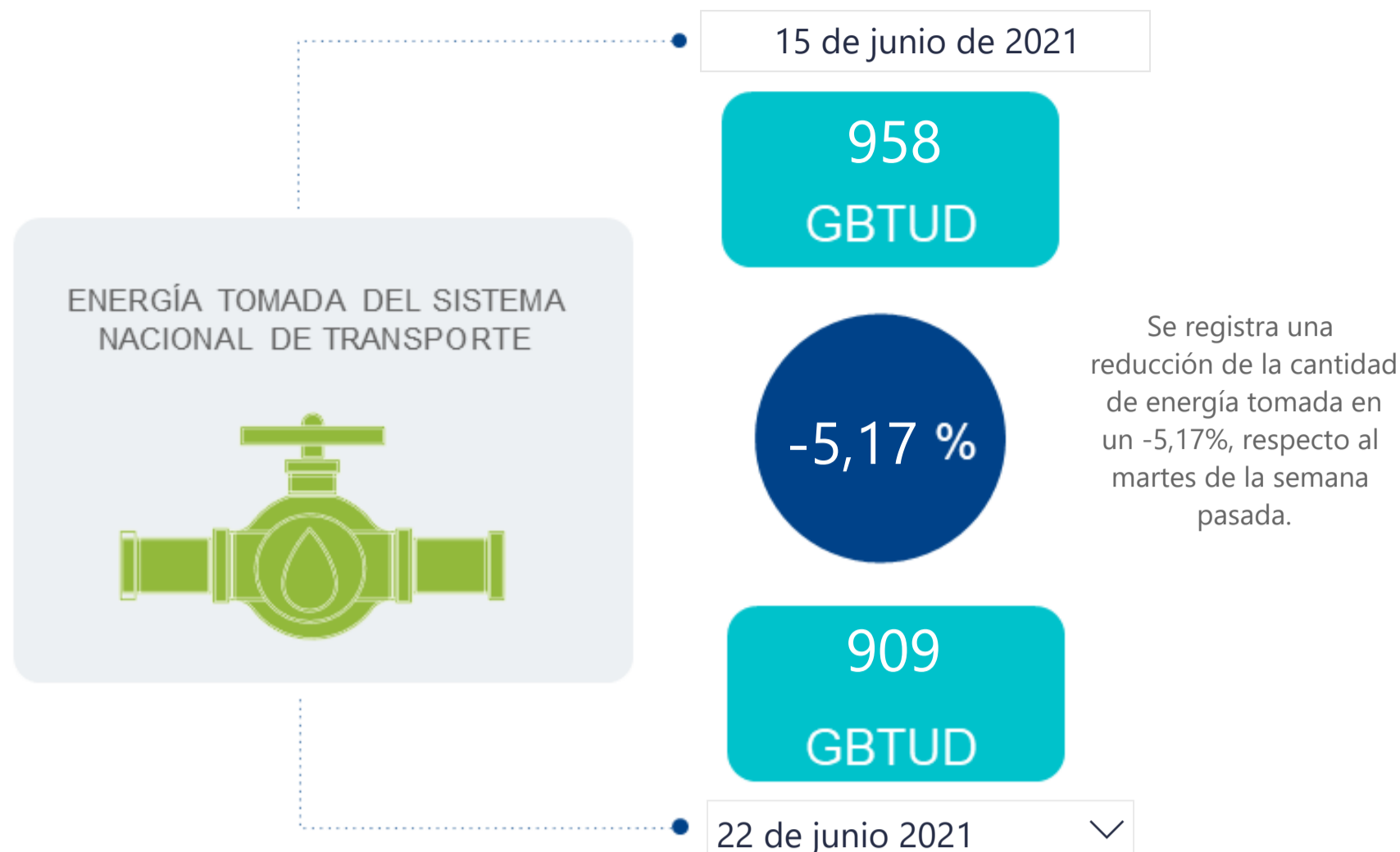

AL DÍA CON EL GESTOR

23 de junio de 2021



*Cálculo realizado comparando el promedio del día anterior con el mismo día de la semana anterior

ENERGÍA TOMADA DEL SISTEMA NACIONAL DE TRANSPORTE

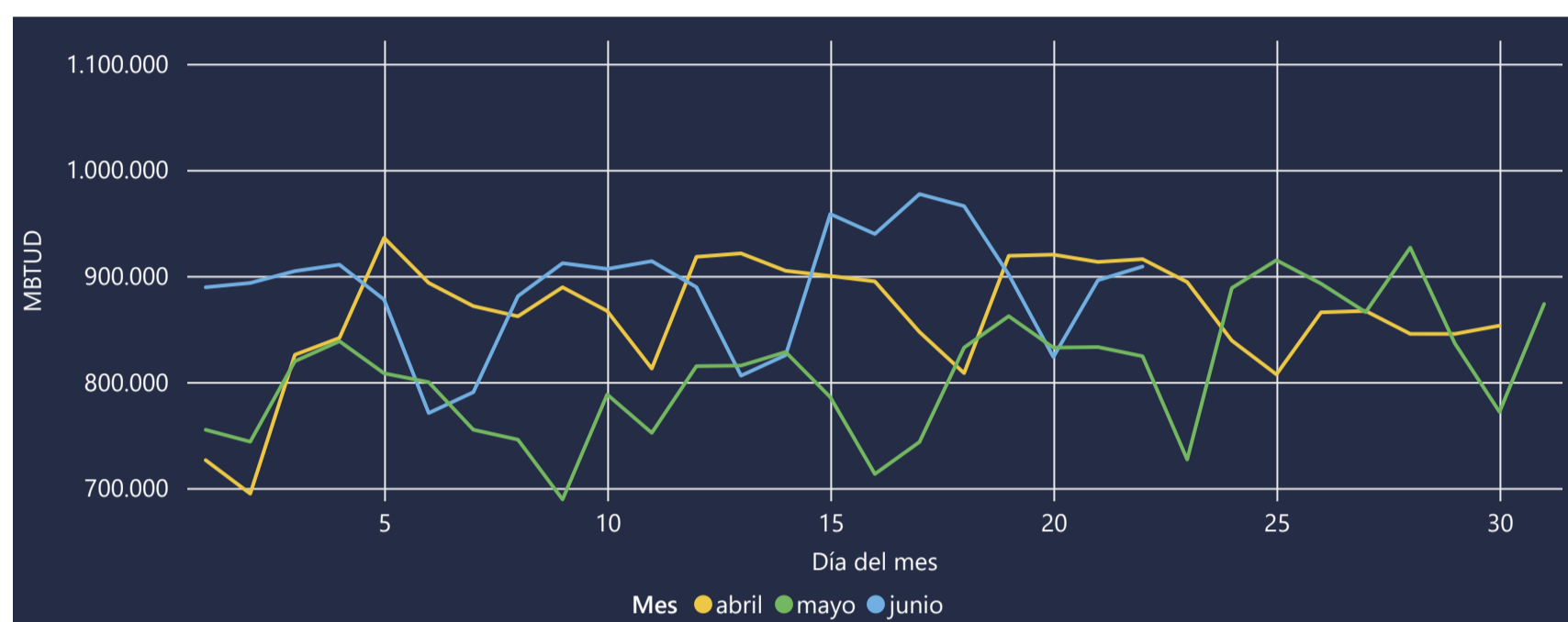

INFORMACIÓN OPERATIVA POR SISTEMA

21 de junio de 2021	Costa	Interior	Total
Energía inyectada	331	574	905
Energía tomada	320	576	896

22 de junio 2021	Costa	Interior	Total
Energía inyectada	317	581	898
Energía tomada	315	594	909

Las posibles diferencias presentadas entre el total de energía inyectada y total de entregas a usuarios finales puede ser ocasionada por almacenamientos en el sistema de transporte (empaquetamientos), pérdidas y consumos no reportados.

MERCADO SECUNDARIO

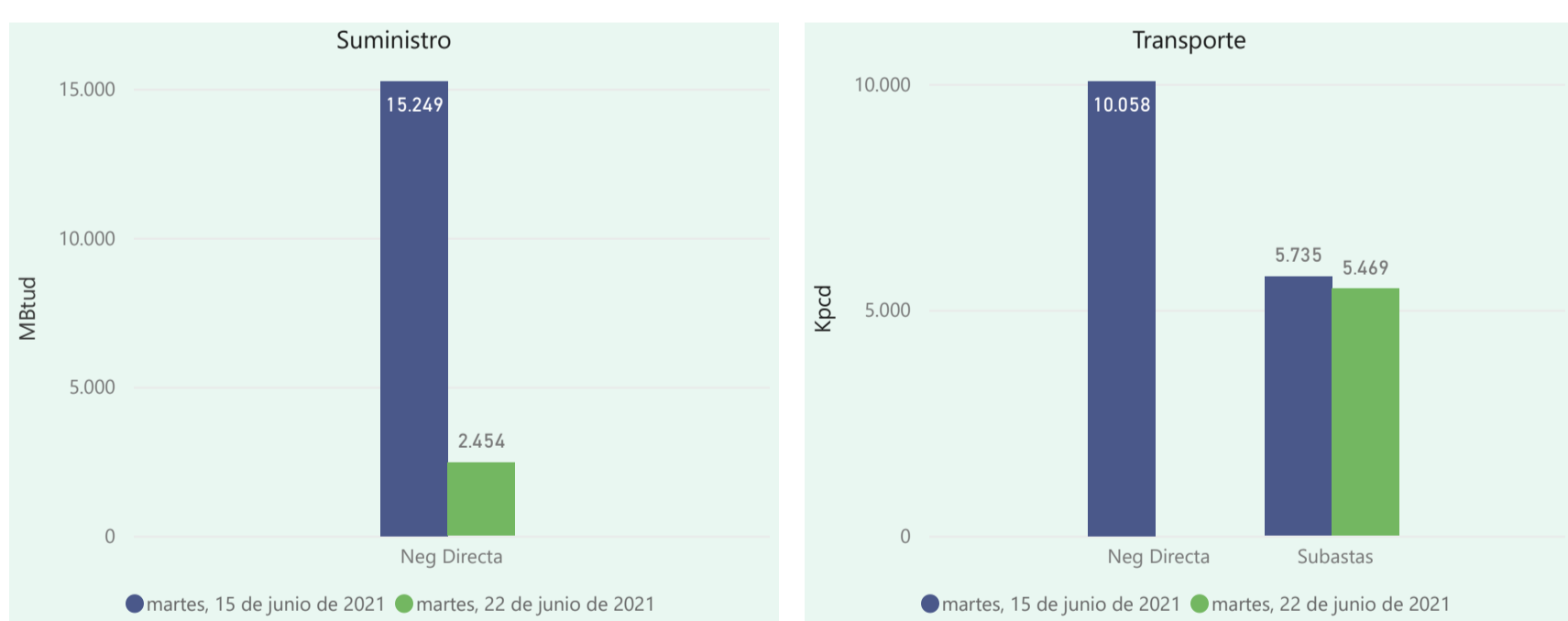

Se registraron contratos de suministro, realizados en negociación directa por 2454 MBtud. No se registraron contratos de capacidad de transporte en negociación directa y subastas por 5469 Kpcpd.

ÍNDICES DE PRECIOS

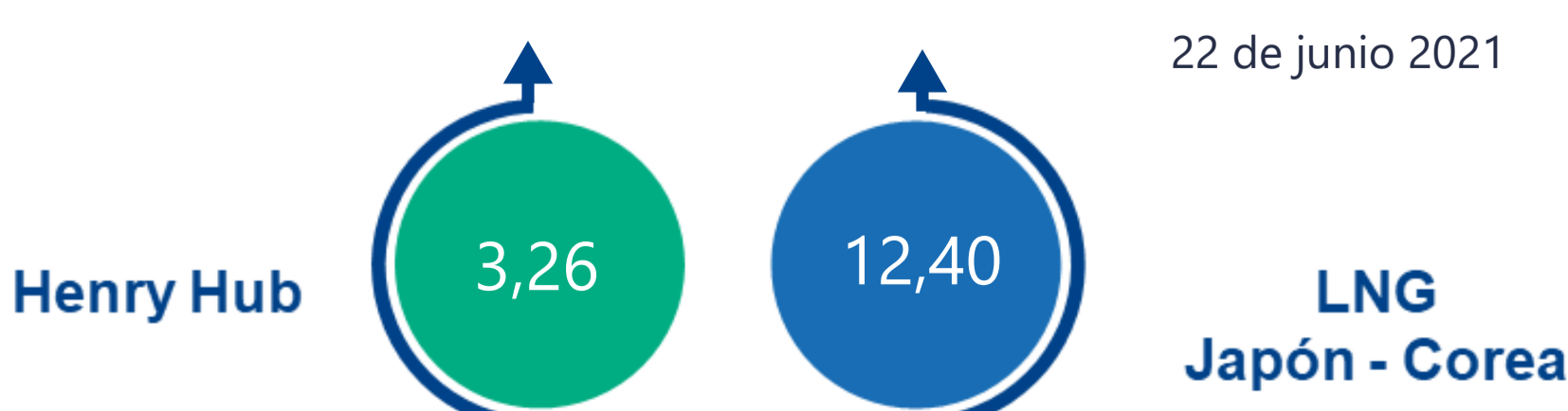
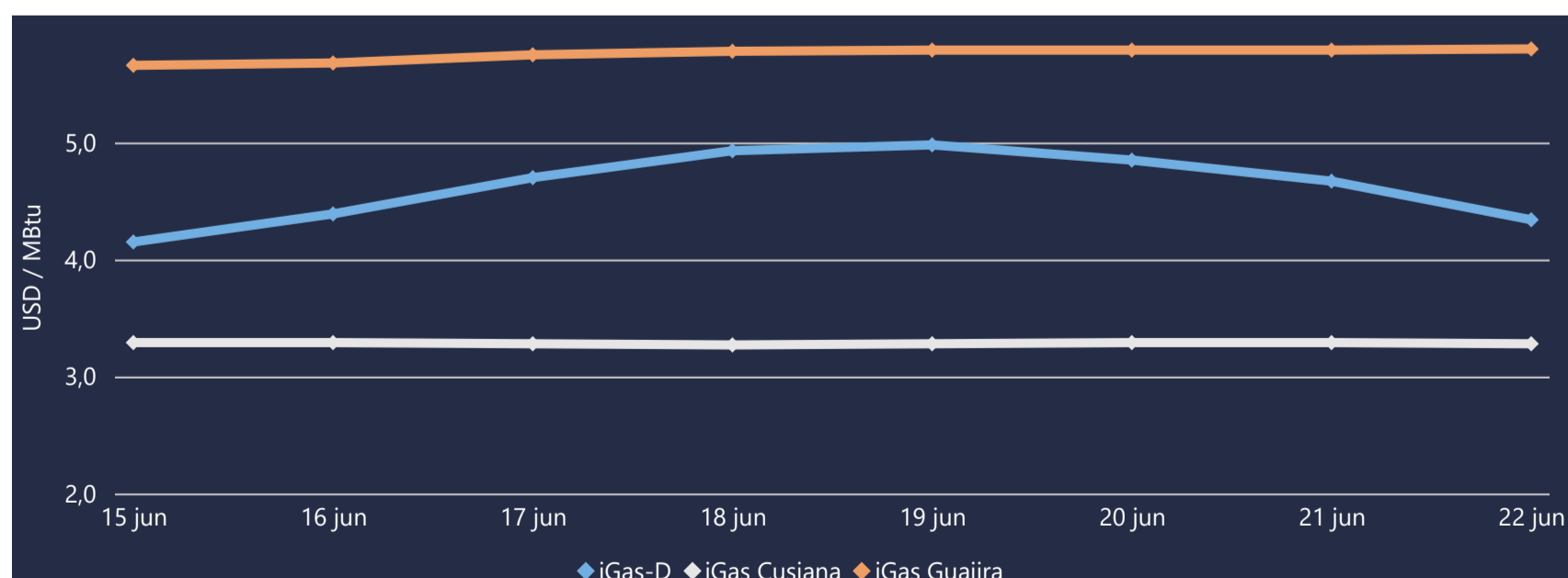



COMPORTAMIENTO SUBASTA ÚSELO O VÉNDALO DE CORTO PLAZO

Suministro de Gas Natural*

Variación en el número de adjudicaciones



Variación en las cantidades adjudicadas

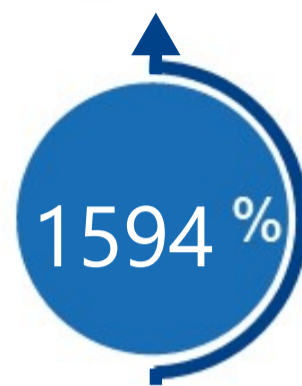

*Cálculo realizado comparando el promedio del último y penúltimo día adjudicado



Puntos de Entrega Adjudicados

Fecha	Punto entrega	Cantidad (MBTUD)
25 de mayo de 2021	CUSIANA	16
26 de mayo de 2021	CUSIANA	271



Rutas de Transporte Adjudicadas

Fecha	Ruta	Capacidad (KPCD)
15 de junio 2021	BARRANCABERMEJA - SEBASTOPOL	1787
	COGUA - SABANA_F	449
	CUSIANA - OCOA	287
	CUSIANA - SABANA_F	338
	CUSIANA - VASCONIA	292
	SEBASTOPOL - VASCONIA	2189
	VASCONIA - PEREIRA	393
22 de junio 2021	BARRANCABERMEJA - SEBASTOPOL	1789
	CUSIANA - OCOA	261
	CUSIANA - SABANA_F	261
	CUSIANA - VASCONIA	396
	SEBASTOPOL - VASCONIA	2281
	VASCONIA - PEREIRA	481

*Las cantidades adjudicadas en las subastas pueden ser modificadas a la baja por las partes, previo a firma del contrato y su registro contractual en SEGAS

Capacidad de transporte*

Variación en el número de adjudicaciones



Variación en las capacidades adjudicadas



*Cálculo realizado comparando el promedio del día anterior con el mismo día de la semana anterior