

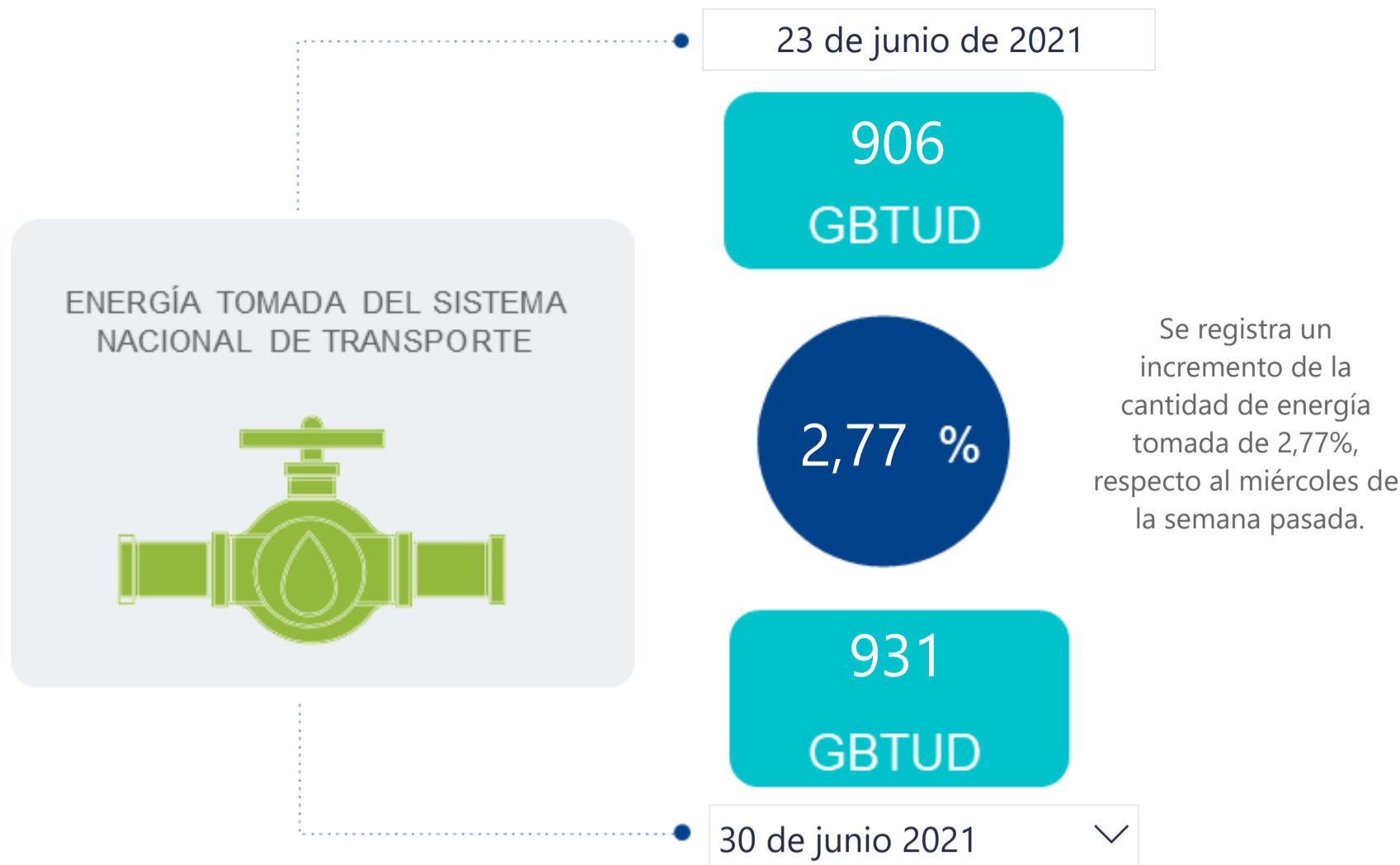

AL DÍA CON EL GESTOR

1 de julio de 2021



*Cálculo realizado comparando el promedio del día anterior con el mismo día de la semana anterior

ENERGÍA TOMADA DEL SISTEMA NACIONAL DE TRANSPORTE

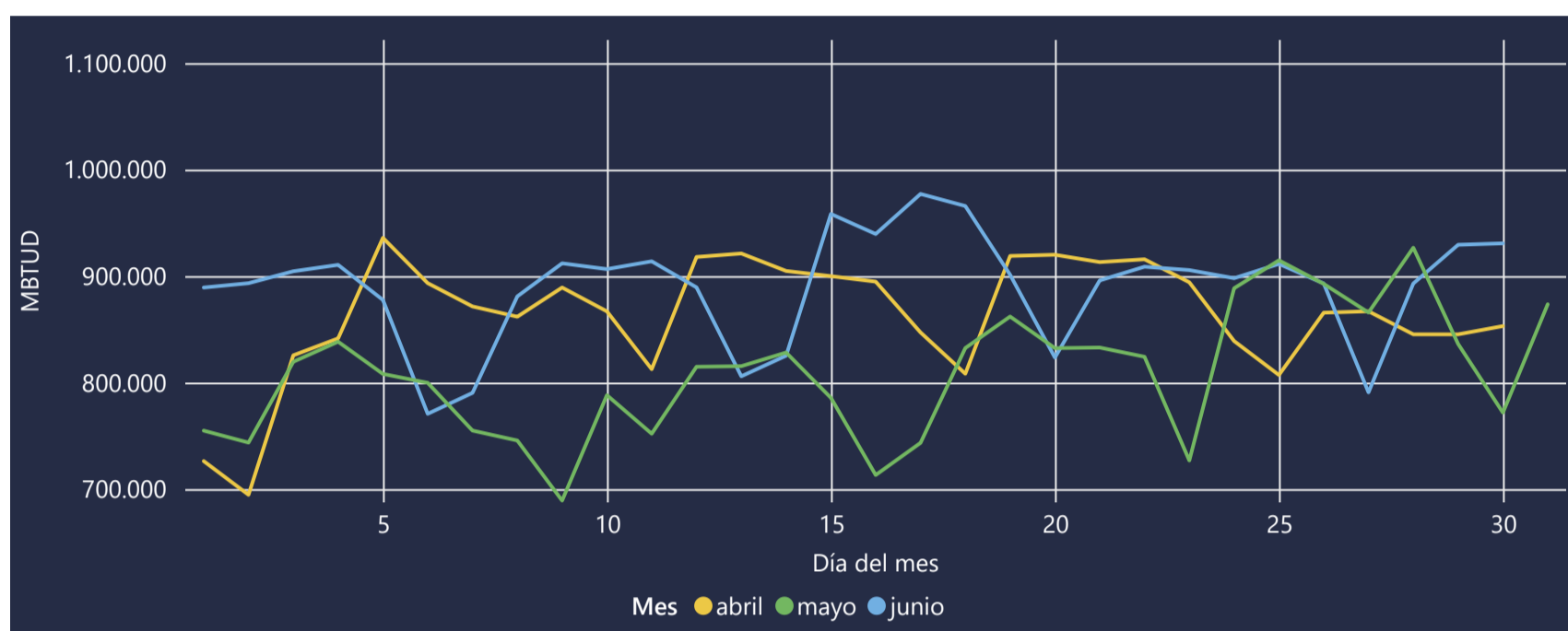

INFORMACIÓN OPERATIVA POR SISTEMA

29 de junio de 2021	Costa	Interior	Total
Energía inyectada	313	589	902
Energía tomada	333	597	929

30 de junio 2021	Costa	Interior	Total
Energía inyectada	332	591	923
Energía tomada	343	588	931

Las posibles diferencias presentadas entre el total de energía inyectada y total de entregas a usuarios finales puede ser ocasionada por almacenamientos en el sistema de transporte (empaquetamientos), pérdidas y consumos no reportados.

MERCADO SECUNDARIO

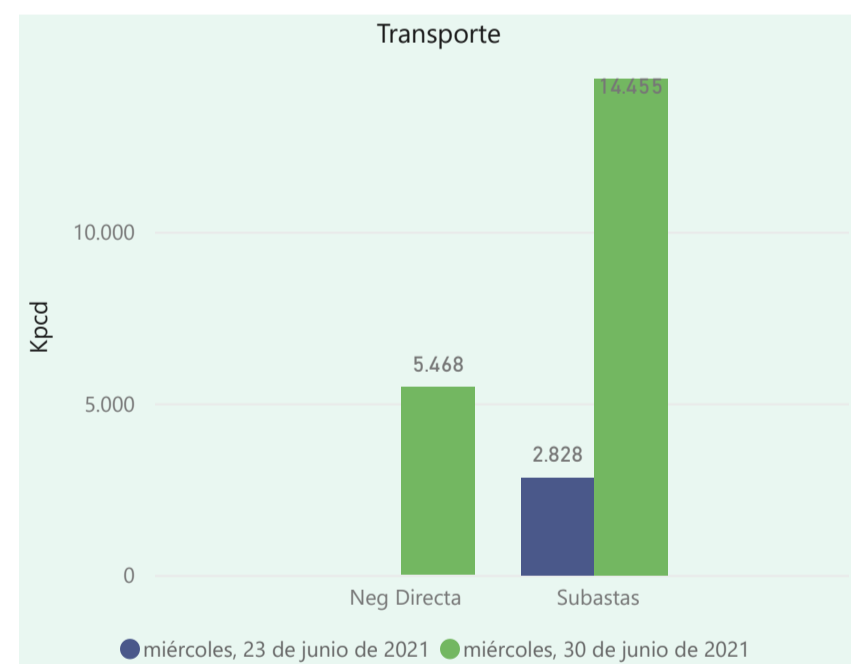
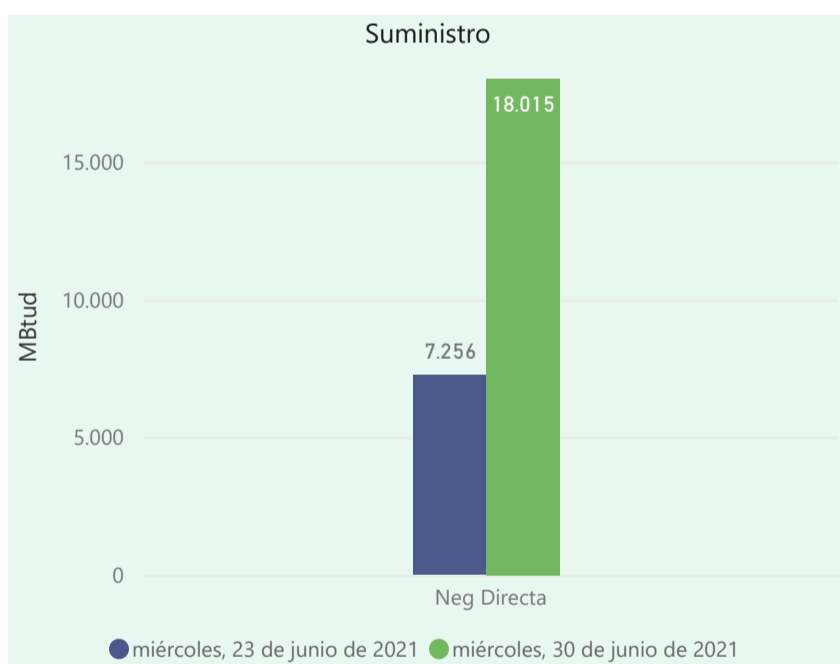

Se registraron contratos de suministro, realizados en negociación directa por 18015 MBtud. Por capacidad de transporte se registraron contratos, realizados en negociación directa por 5468 Kpcpd y en subastas por 14455 Kpcpd. En total la capacidad de transporte registrada fue de 19923 Kpcpd.

ÍNDICES DE PRECIOS

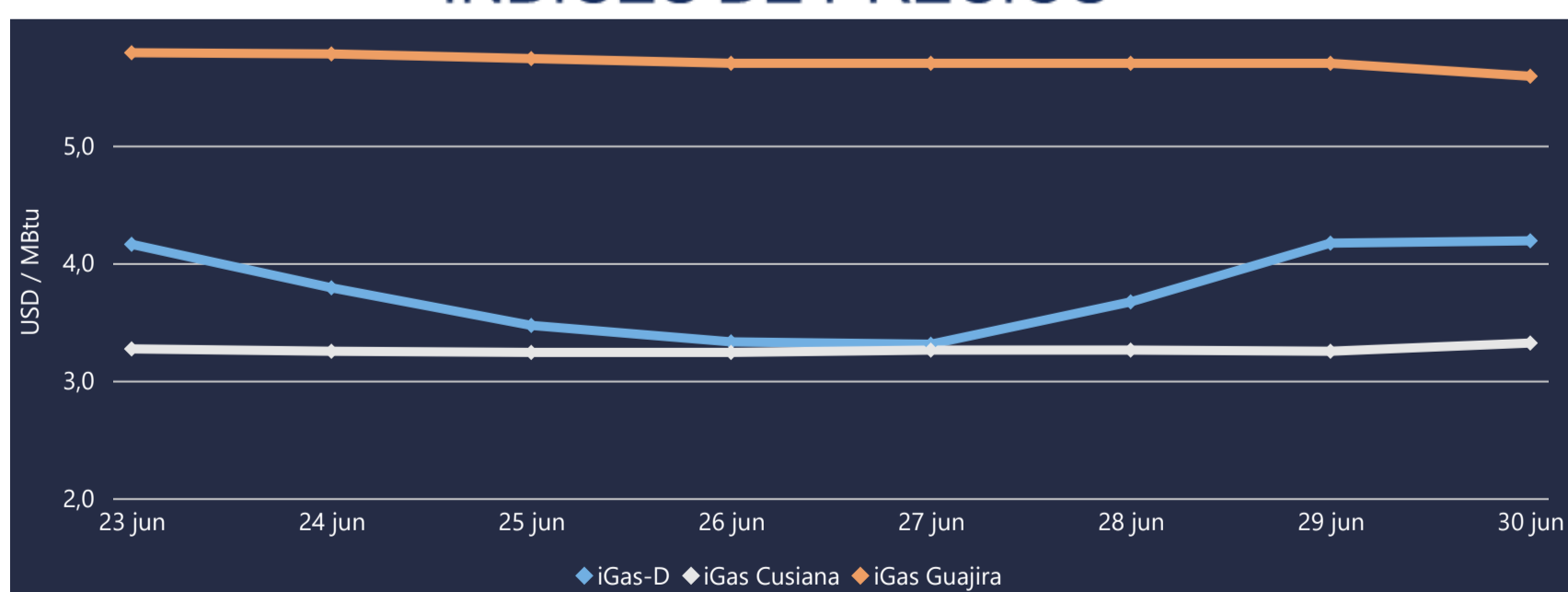

El índice i-Gas presenta un incremento del 0,48%, alcanzando un valor de 4,19 USD/MBtu. El índice de precios para entrega en la Guajira presenta una reducción del -1,93%, alcanzando un valor de 5,59 USD/MBtu. El índice de precios para entrega en Cusiana presenta un incremento del 2,15%, alcanzando un valor de 3,32 USD/MBtu.

Henry Hub



30 de junio 2021

LNG
Japón - Corea



COMPORTAMIENTO SUBASTA ÚSELO O VÉNDALO DE CORTO PLAZO

Suministro de Gas Natural*

Variación en el número de adjudicaciones



Variación en las cantidades adjudicadas

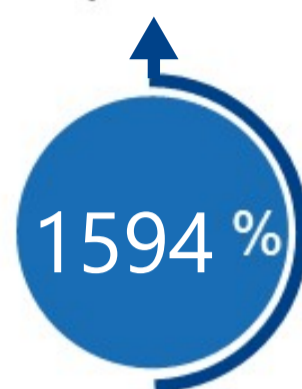

*Cálculo realizado comparando el promedio del último y penúltimo día adjudicado



Puntos de Entrega Adjudicados

Fecha	Punto entrega	Cantidad (MBTUD)
25 de mayo de 2021	CUSIANA	16
	Punto entrega	Cantidad (MBTUD)
26 de mayo de 2021	CUSIANA	271



Rutas de Transporte Adjudicadas

Fecha	Ruta	Capacidad (KPCD)
23 de junio 2021	COGUA - SABANA_F	205
	CUSIANA - OCOA	243
	CUSIANA - SABANA_F	710
	CUSIANA - VASCONIA	601
	SEBASTOPOL - VASCONIA	587
	VASCONIA - PEREIRA	482
30 de junio 2021	BARRANCABERMEJA - SEBASTOPOL	5804
	COGUA - SABANA_F	24
	CUSIANA - OCOA	278
	CUSIANA - SABANA_F	864
	CUSIANA - VASCONIA	405
	SEBASTOPOL - VASCONIA	6250
	VASCONIA - PEREIRA	830

*Las cantidades adjudicadas en las subastas pueden ser modificadas a la baja por las partes, previo a firma del contrato y su registro contractual en SEGAS

Capacidad de transporte*

Variación en el número de adjudicaciones

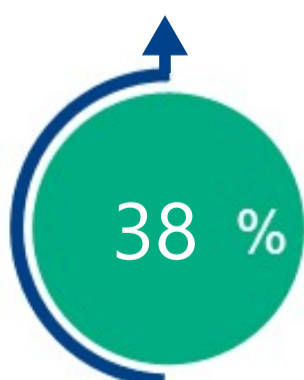

Variación en las capacidades adjudicadas

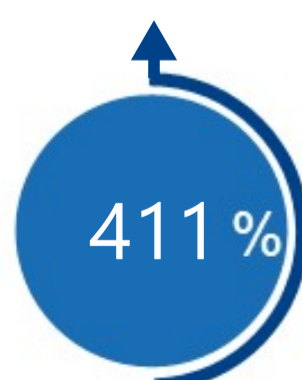

*Cálculo realizado comparando el promedio del día anterior con el mismo día de la semana anterior