

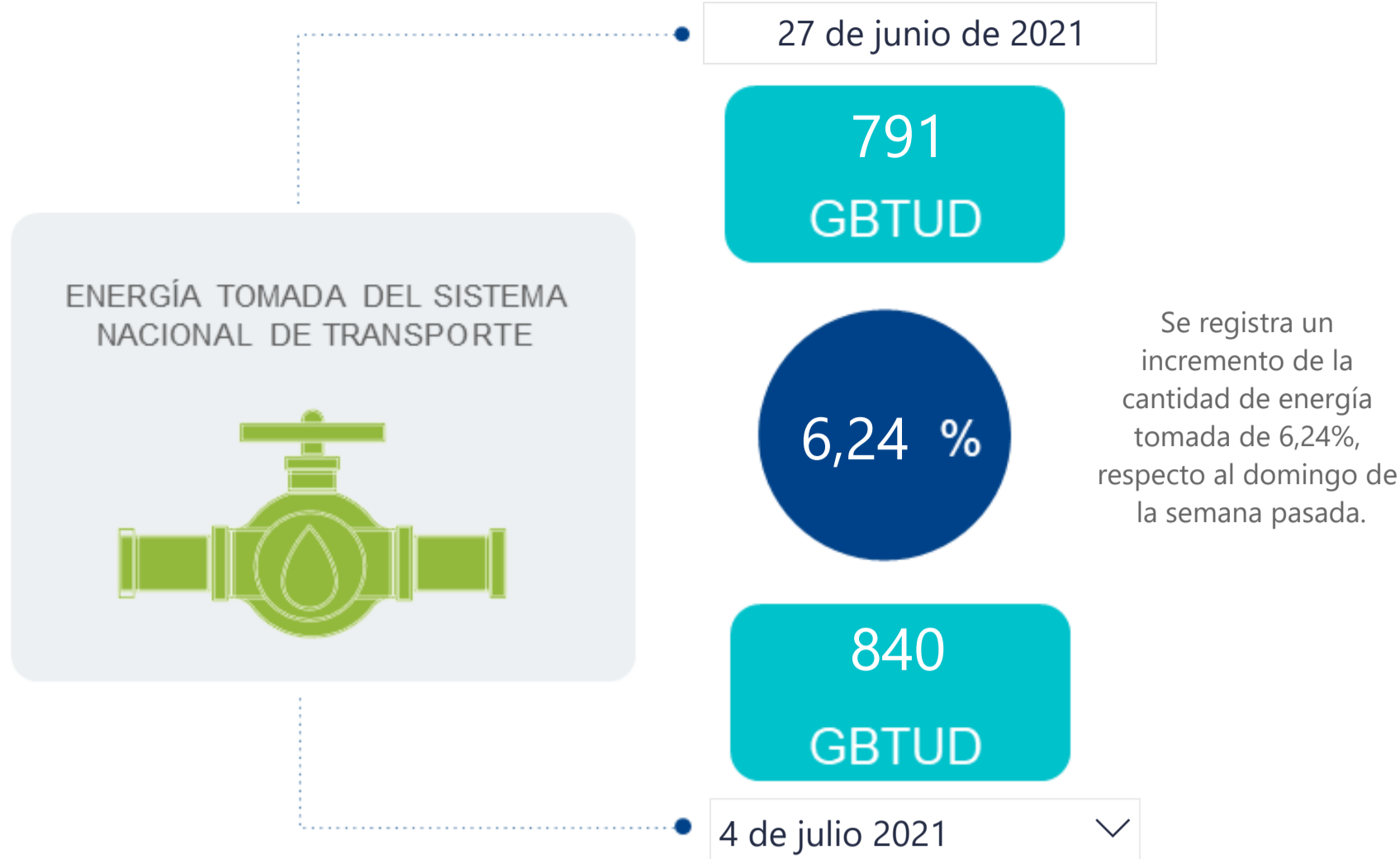

## AL DÍA CON EL GESTOR

5 de julio de 2021



\*Cálculo realizado comparando el promedio del día anterior con el mismo día de la semana anterior

## ENERGÍA TOMADA DEL SISTEMA NACIONAL DE TRANSPORTE

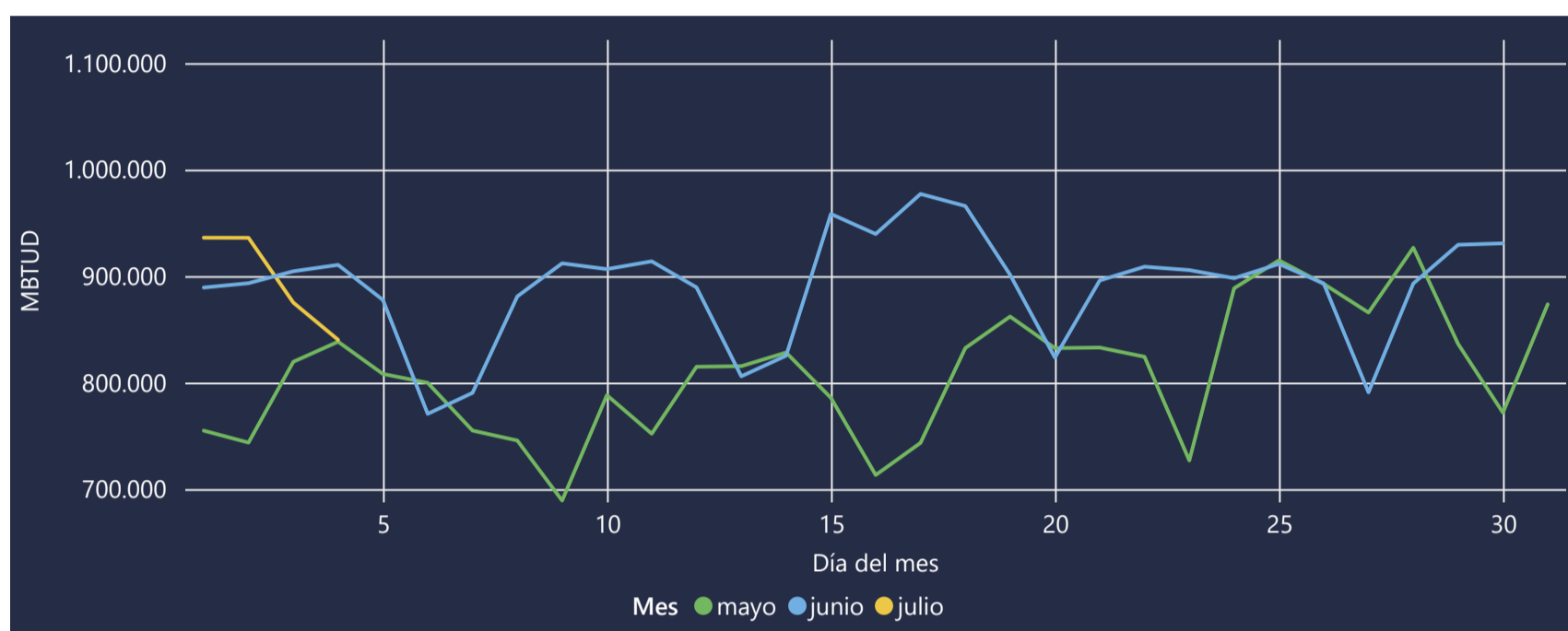

## INFORMACIÓN OPERATIVA POR SISTEMA

3 de julio de 2021	Costa	Interior	Total
Energía inyectada	322	575	897
Energía tomada	303	573	875

4 de julio 2021	Costa	Interior	Total
Energía inyectada	341	573	914
Energía tomada	330	511	840

Las posibles diferencias presentadas entre el total de energía inyectada y total de entregas a usuarios finales puede ser ocasionada por almacenamientos en el sistema de transporte (empaquetamientos), pérdidas y consumos no reportados.

## MERCADO SECUNDARIO

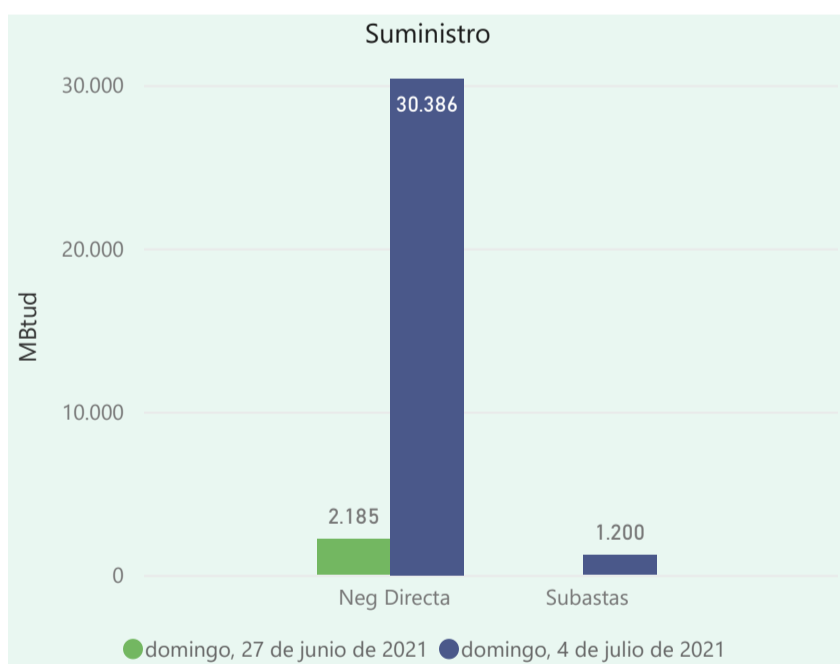

Se registraron contratos de suministro, realizados en negociación directa por 30386 MBtud y se registraron subastas por 1200 MBtud. Por capacidad de transporte se registraron contratos, realizados en negociación directa por 5130 Kpcpd y en subastas por 2096 Kpcpd. En total la capacidad de transporte registrada fue de 7226 Kpcpd.

## ÍNDICES DE PRECIOS

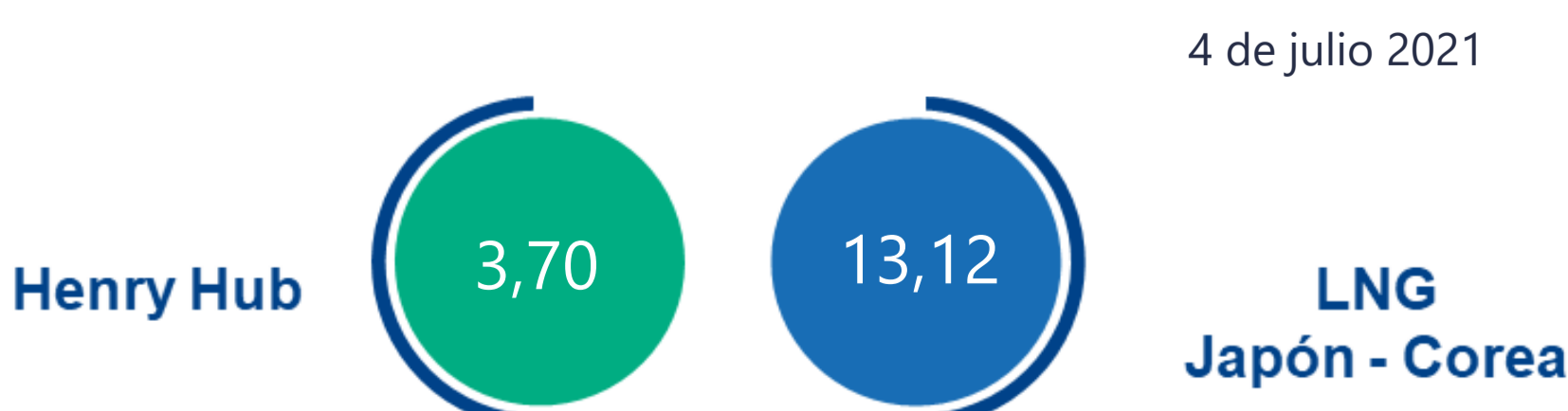
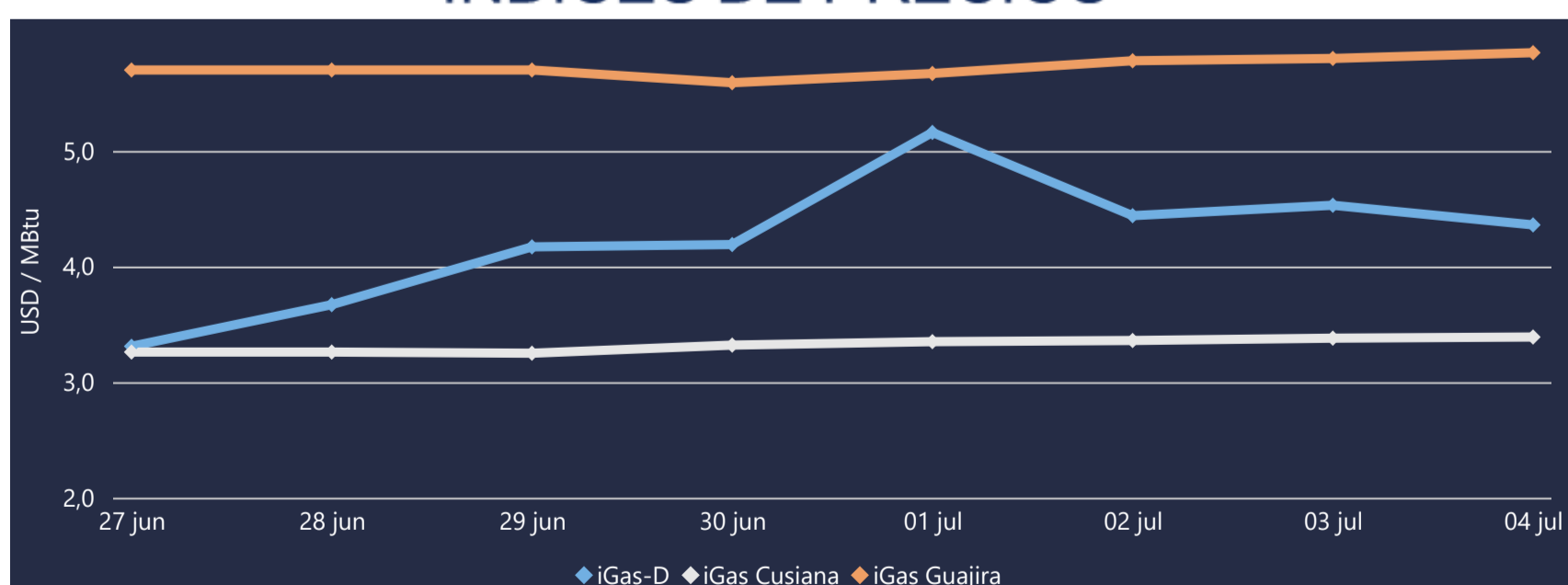



# COMPORTAMIENTO SUBASTA ÚSELO O VÉNDALO DE CORTO PLAZO

## Suministro de Gas Natural\*

Variación en el número de adjudicaciones

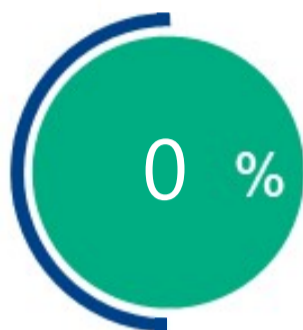

Variación en las cantidades adjudicadas

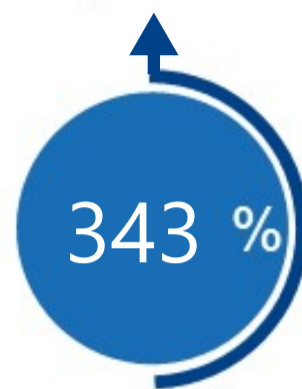

\*Cálculo realizado comparando el promedio del último y penúltimo día adjudicado



### Puntos de Entrega Adjudicados

Fecha	Punto entrega	Cantidad (MBTUD)
26 de mayo de 2021	CUSIANA	271
4 de julio de 2021	CUSIANA	1200



### Rutas de Transporte Adjudicadas

Fecha	Ruta	Capacidad (KPCD)
27 de junio 2021	BARRANCABERMEJA - SEBASTOPOL	2373
	CUSIANA - OCOA	287
	CUSIANA - SABANA_F	107
	CUSIANA - VASCONIA	3525
	SEBASTOPOL - VASCONIA	3062
	VASCONIA - PEREIRA	568
4 de julio 2021	CUSIANA - OCOA	243
	CUSIANA - VASCONIA	421
	SEBASTOPOL - VASCONIA	731
	VASCONIA - PEREIRA	701

\*Las cantidades adjudicadas en las subastas pueden ser modificadas a la baja por las partes, previo a firma del contrato y su registro contractual en SEGAS

## Capacidad de transporte\*

Variación en el número de adjudicaciones

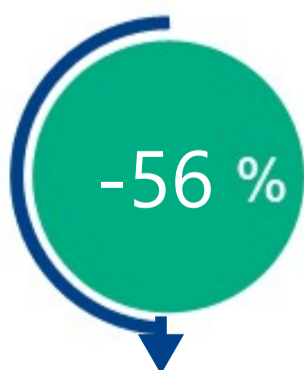

Variación en las capacidades adjudicadas



\*Cálculo realizado comparando el promedio del día anterior con el mismo día de la semana anterior