

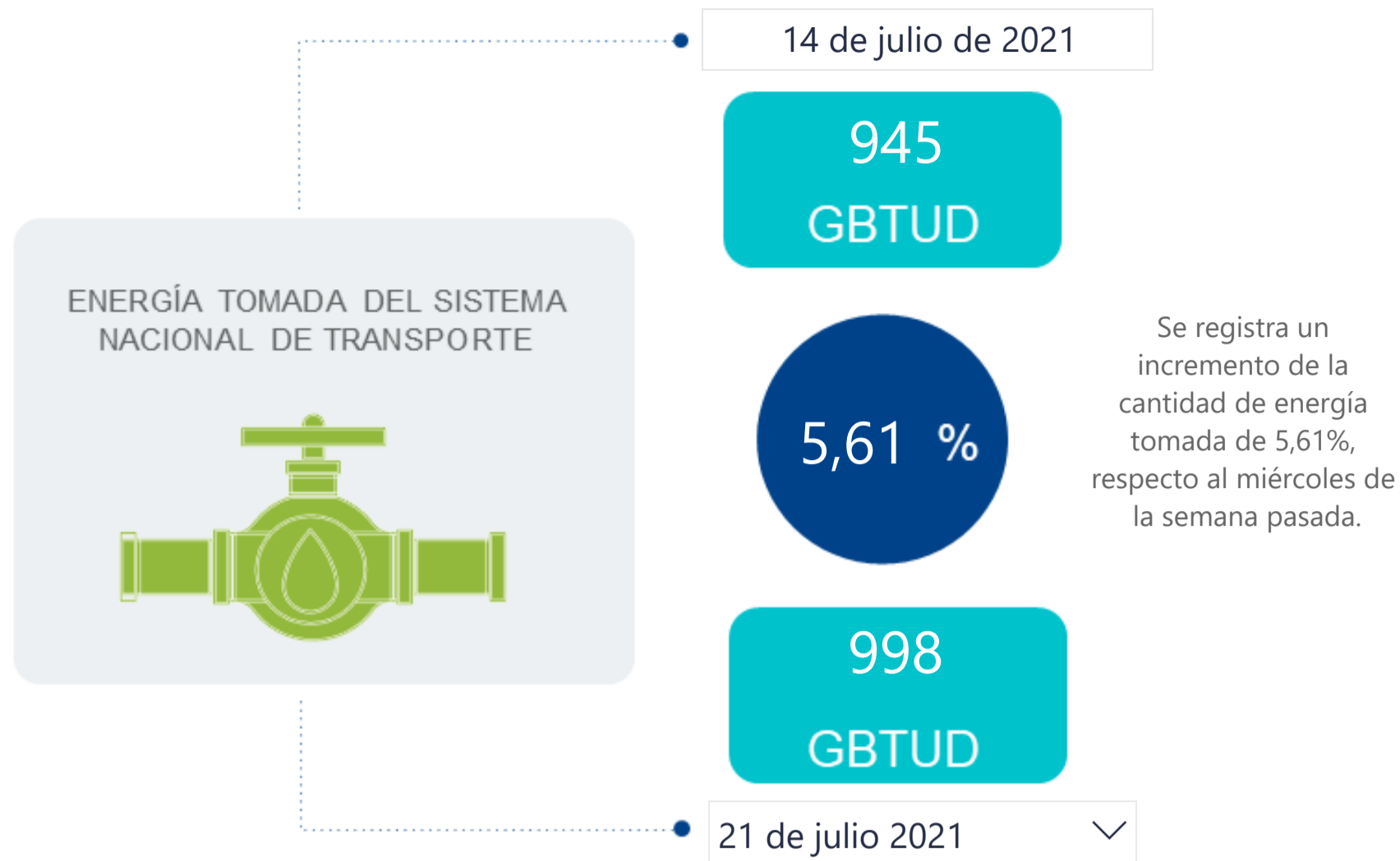

AL DÍA CON EL GESTOR

22 de julio de 2021



*Cálculo realizado comparando el promedio del día anterior con el mismo día de la semana anterior

ENERGÍA TOMADA DEL SISTEMA NACIONAL DE TRANSPORTE

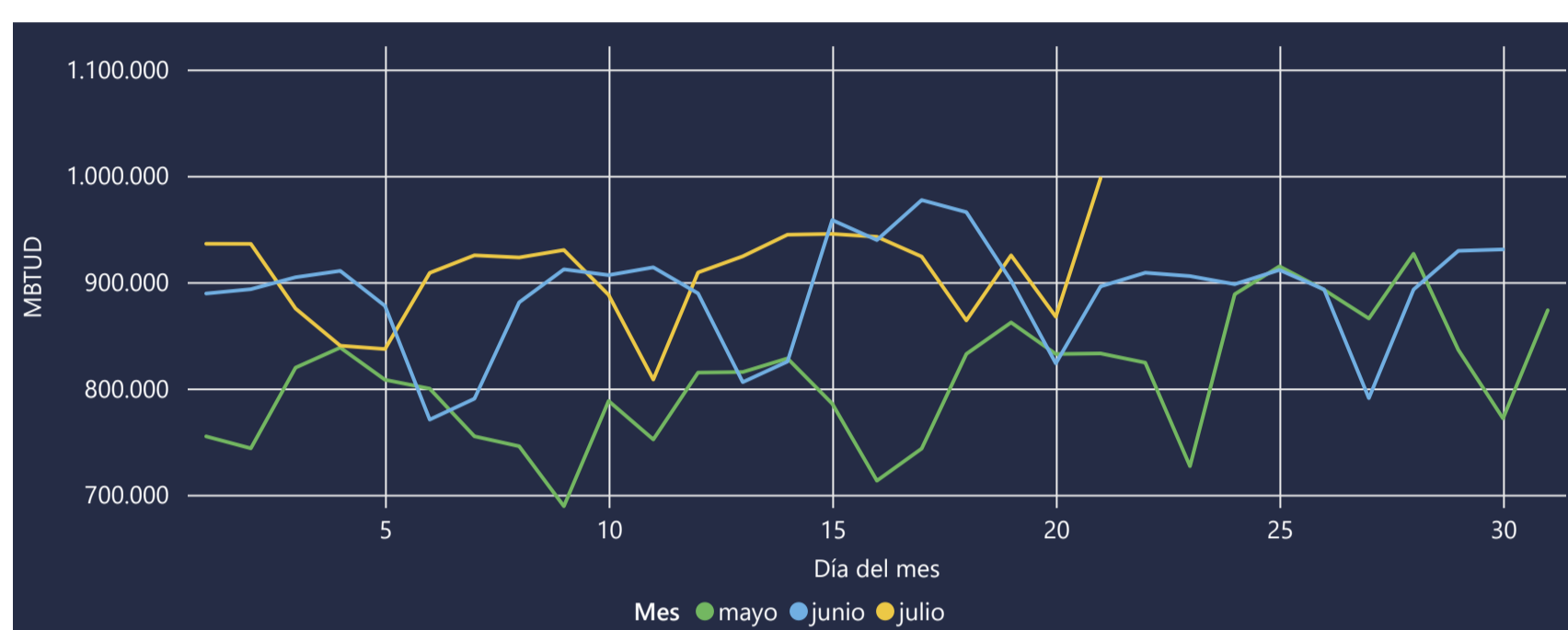

INFORMACIÓN OPERATIVA POR SISTEMA

20 de julio de 2021	Costa	Interior	Total
Energía inyectada	328	580	908
Energía tomada	329	538	867

21 de julio 2021	Costa	Interior	Total
Energía inyectada	365	578	943
Energía tomada	361	636	998

Las posibles diferencias presentadas entre el total de energía inyectada y total de entregas a usuarios finales puede ser ocasionada por almacenamientos en el sistema de transporte (empaquetamientos), pérdidas y consumos no reportados.

MERCADO SECUNDARIO

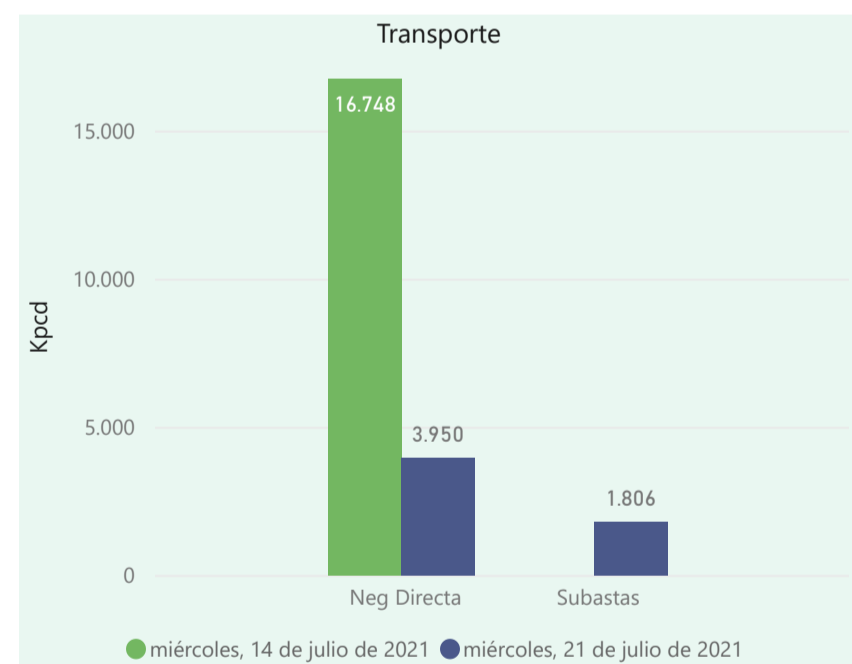
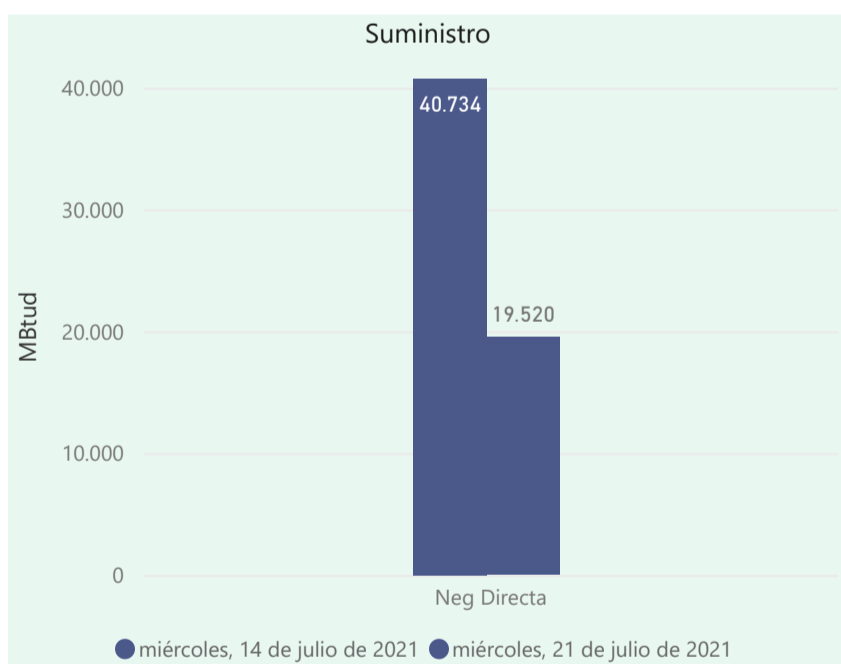

Se registraron contratos de suministro, realizados en negociación directa por 19520 MBtud. Por capacidad de transporte se registraron contratos, realizados en negociación directa por 3950 Kpcpd y en subastas por 1806 Kpcpd. En total la capacidad de transporte registrada fue de 5756 Kpcpd.

ÍNDICES DE PRECIOS

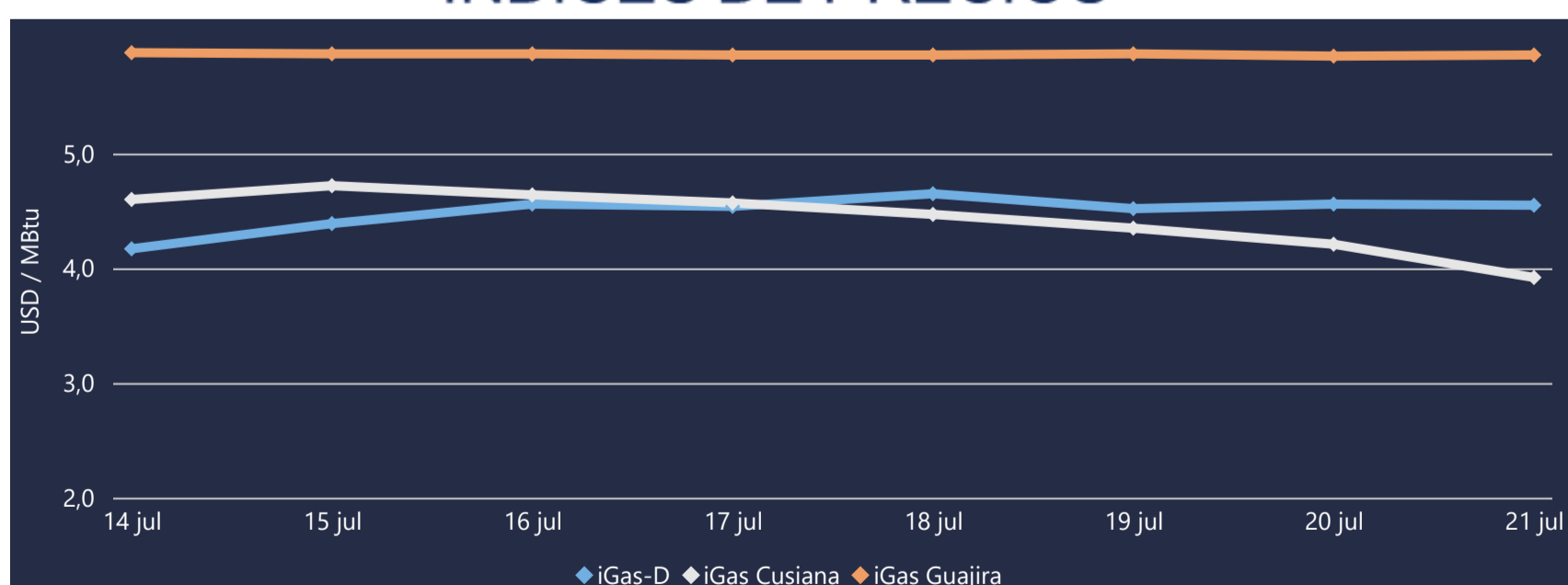

El índice i-Gas presenta una reducción del -0,22%, alcanzando un valor de 4,55 USD/MBtu. El índice de precios para entrega en la Guajira presenta un incremento del 0,17%, alcanzando un valor de 5,86 USD/MBtu. El índice de precios para entrega en Cusiana presenta una reducción del -6,89%, alcanzando un valor de 3,92 USD/MBtu.

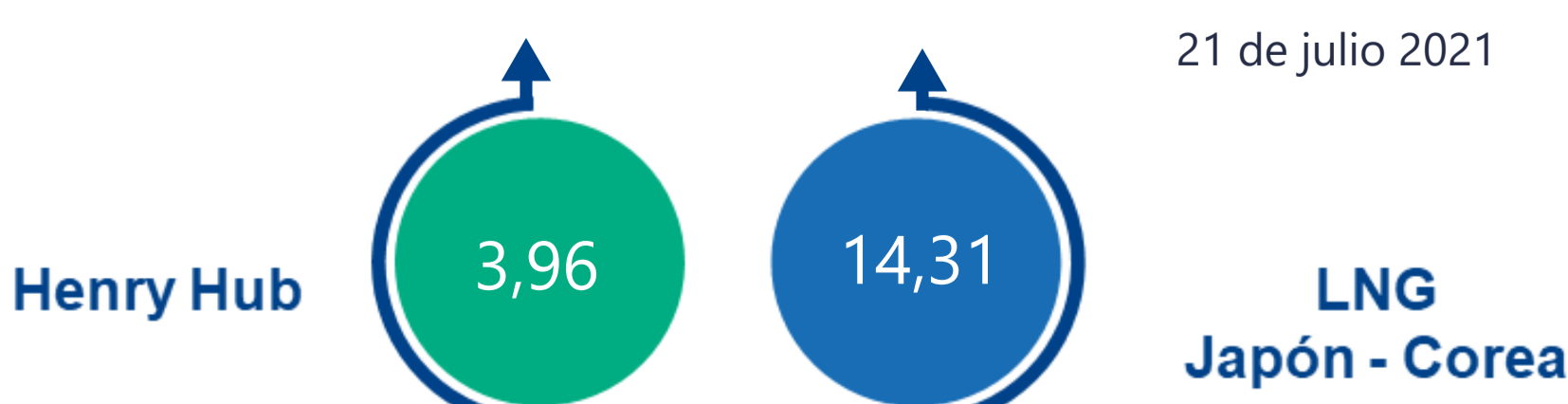



COMPORTAMIENTO SUBASTA ÚSELO O VÉNDALO DE CORTO PLAZO

Suministro de Gas Natural*

Variación en el número de adjudicaciones

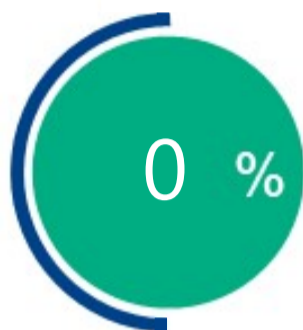

Variación en las cantidades adjudicadas

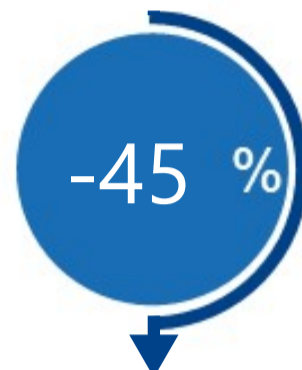

*Cálculo realizado comparando el promedio del último y penúltimo día adjudicado



Puntos de Entrega Adjudicados

Fecha	Punto entrega	Cantidad (MBTUD)
4 de julio de 2021	CUSIANA	1200
5 de julio de 2021	CUPIAGUA	662



Rutas de Transporte Adjudicadas

Fecha	Ruta	Capacidad (KPCD)
14 de julio 2021		
21 de julio 2021	VASCONIA - MARIQUITA	341
	SEBASTOPOL - VASCONIA	268
	CUSIANA - VASCONIA	270
	CUSIANA - SABANA_F	501
	CUSIANA - OCOA	243
	COGUA - SABANA_F	261

*Las cantidades adjudicadas en las subastas pueden ser modificadas a la baja por las partes, previo a firma del contrato y su registro contractual en SEGAS

Capacidad de transporte*

Variación en el número de adjudicaciones



Variación en las capacidades adjudicadas



*Cálculo realizado comparando el promedio del día anterior con el mismo día de la semana anterior