

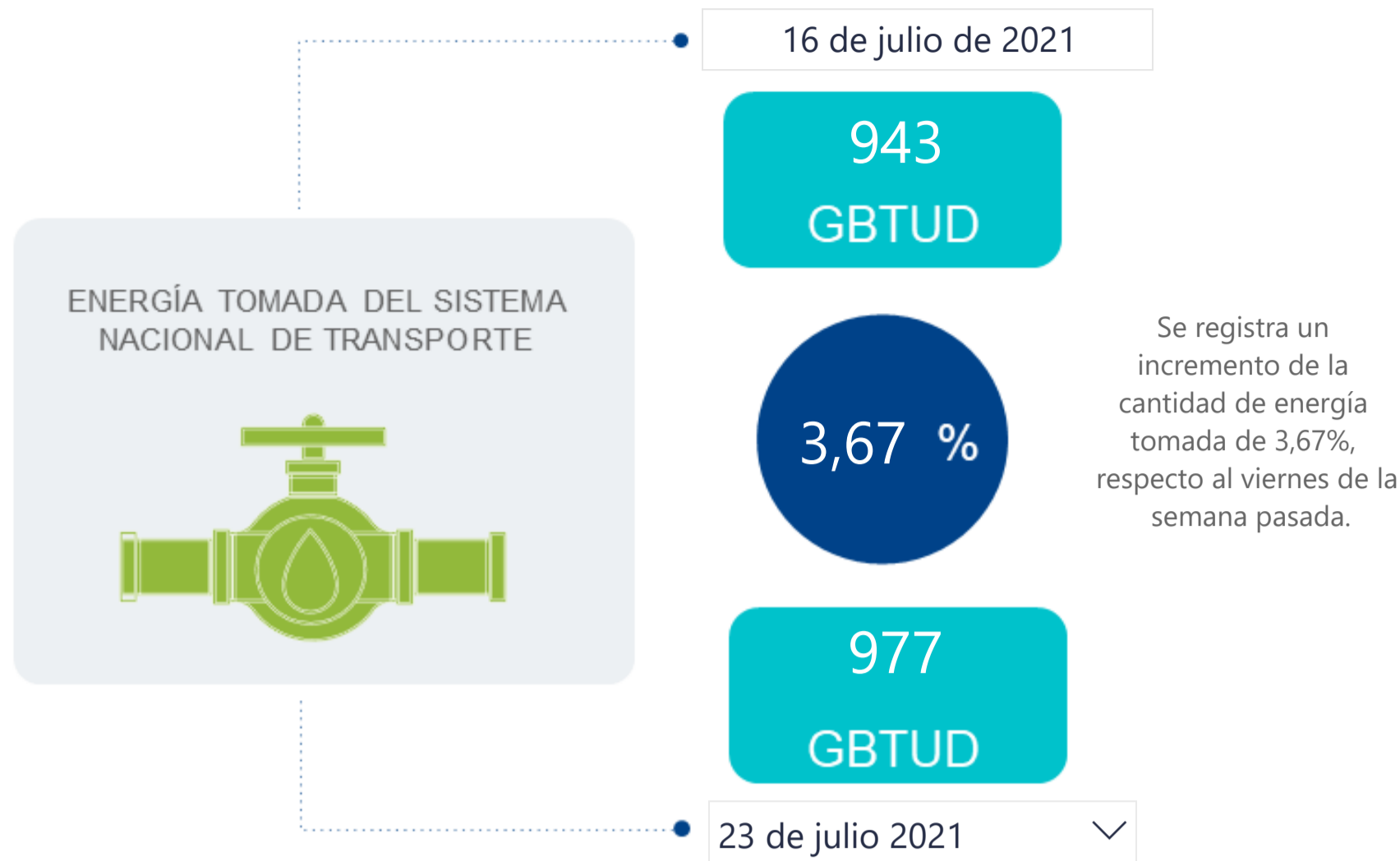

## AL DÍA CON EL GESTOR

24 de julio de 2021



\*Cálculo realizado comparando el promedio del día anterior con el mismo día de la semana anterior

## ENERGÍA TOMADA DEL SISTEMA NACIONAL DE TRANSPORTE

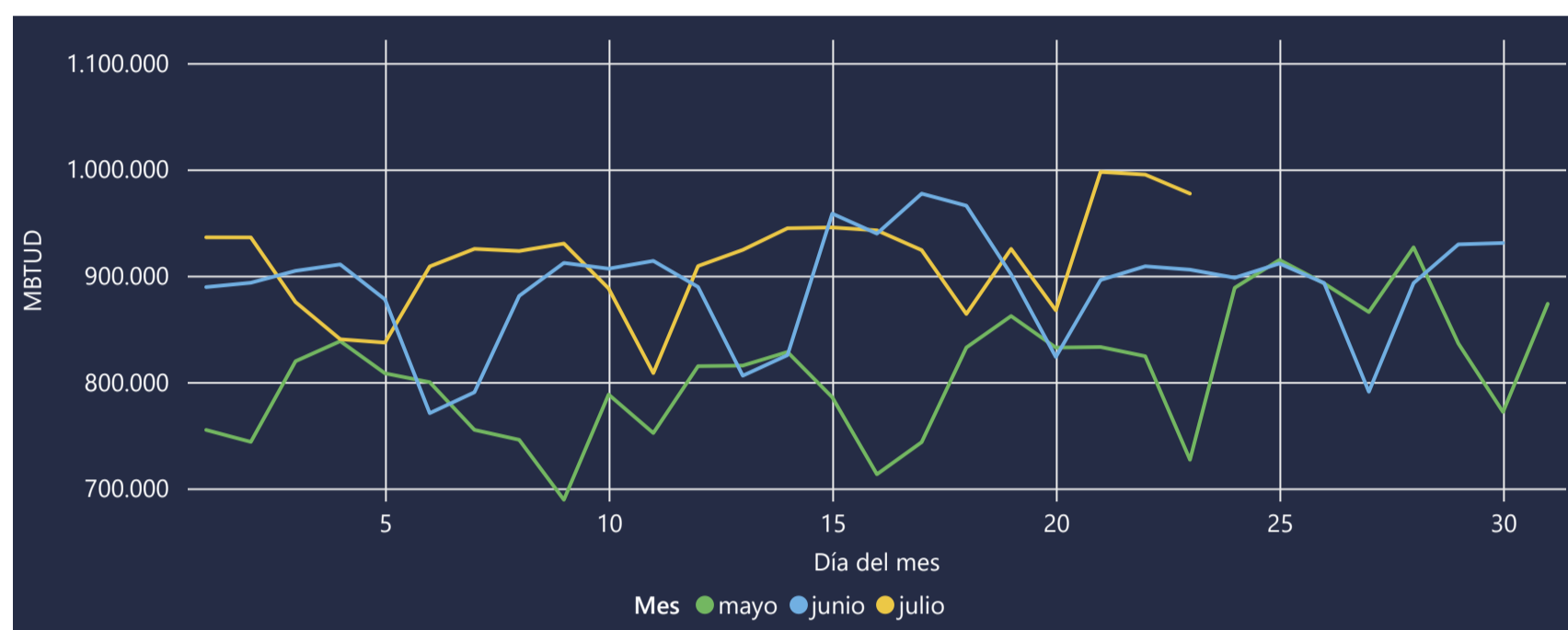

## INFORMACIÓN OPERATIVA POR SISTEMA

22 de julio de 2021	Costa	Interior	Total
Energía inyectada	257	615	873
Energía tomada	369	626	995

23 de julio 2021	Costa	Interior	Total
Energía inyectada	305	617	922
Energía tomada	360	617	977

Las posibles diferencias presentadas entre el total de energía inyectada y total de entregas a usuarios finales puede ser ocasionada por almacenamientos en el sistema de transporte (empaquetamientos), pérdidas y consumos no reportados.

## MERCADO SECUNDARIO

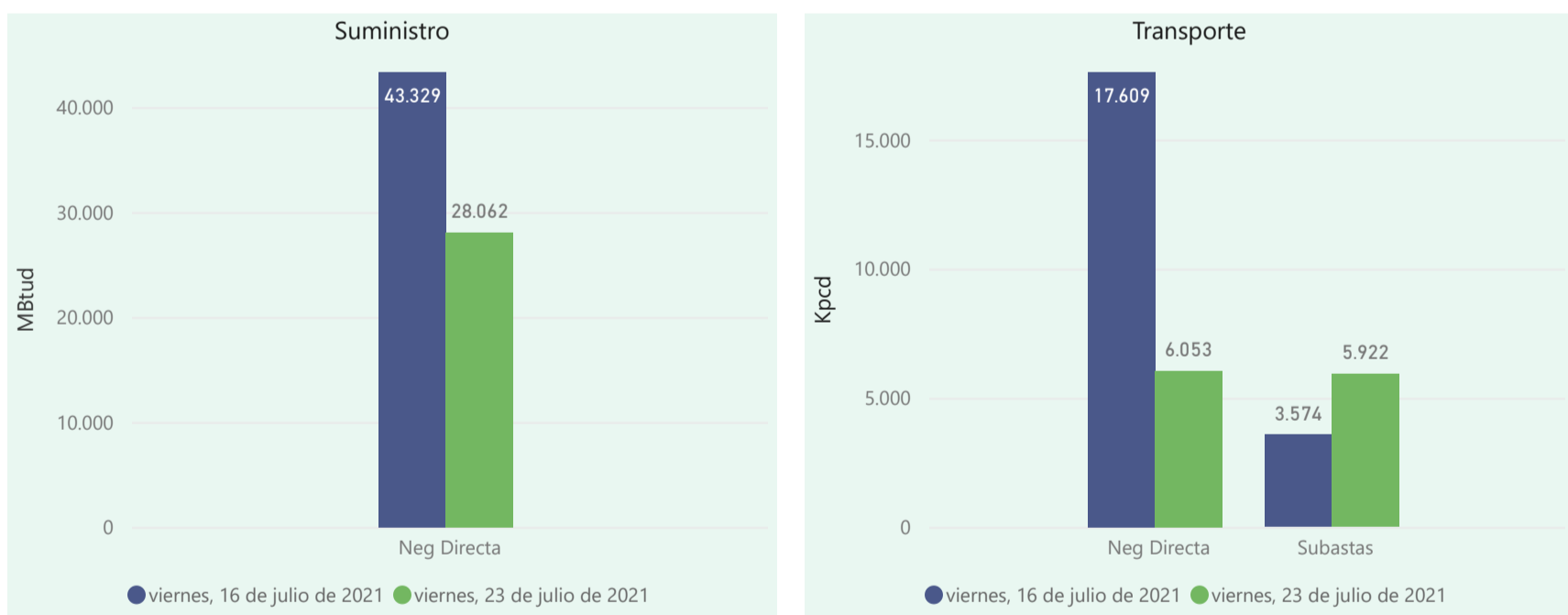

Se registraron contratos de suministro, realizados en negociación directa por 28062 MBtud. Por capacidad de transporte se registraron contratos, realizados en negociación directa por 6053 Kpcd y en subastas por 5922 Kpcd. En total la capacidad de transporte registrada fue de 11975 Kpcd.

## ÍNDICES DE PRECIOS

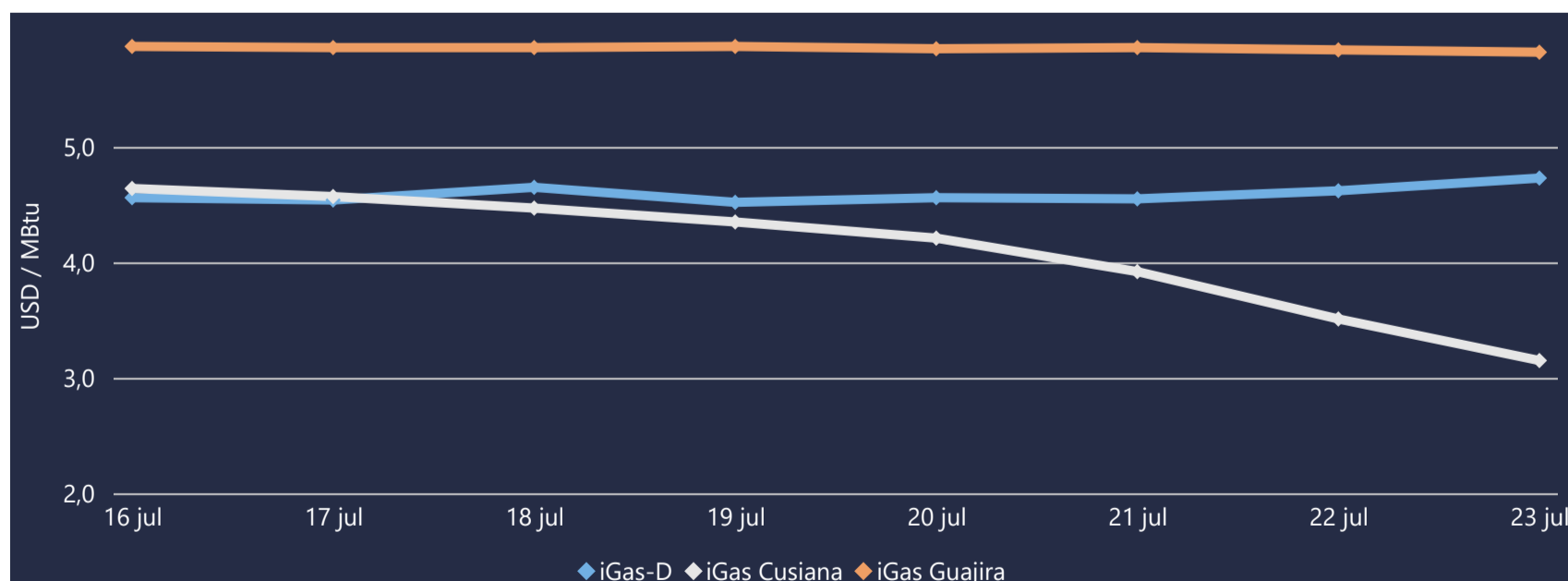

Henry Hub



23 de julio 2021

LNG  
Japón - Corea



# COMPORTAMIENTO SUBASTA ÚSELO O VÉNDALO DE CORTO PLAZO

## Suministro de Gas Natural\*

Variación en el número de adjudicaciones

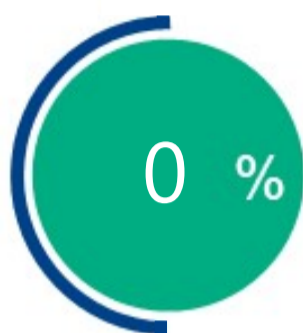

Variación en las cantidades adjudicadas



\*Cálculo realizado comparando el promedio del último y penúltimo día adjudicado



### Puntos de Entrega Adjudicados

Fecha	Punto entrega	Cantidad (MBTUD)
4 de julio de 2021	CUSIANA	1200
5 de julio de 2021	CUPIAGUA	662



### Rutas de Transporte Adjudicadas

Fecha	Ruta	Capacidad (KPCD)
16 de julio 2021	BARRANCABERMEJA - SEBASTOPOL	1019
	COGUA - SABANA_F	205
	CUSIANA - OCOA	217
	CUSIANA - SABANA_F	384
	SEBASTOPOL - VASCONIA	1478
	VASCONIA - MARIQUITA	330
23 de julio 2021	SEBASTOPOL - VASCONIA	3913
	CUSIANA - VASCONIA	311
	CUSIANA - SABANA_F	601
	CUSIANA - OCOA	300
	COGUA - SABANA_F	38
	BARRANCABERMEJA - SEBASTOPOL	3913

\*Las cantidades adjudicadas en las subastas pueden ser modificadas a la baja por las partes, previo a firma del contrato y su registro contractual en SEGAS

## Capacidad de transporte\*

Variación en el número de adjudicaciones



Variación en las capacidades adjudicadas

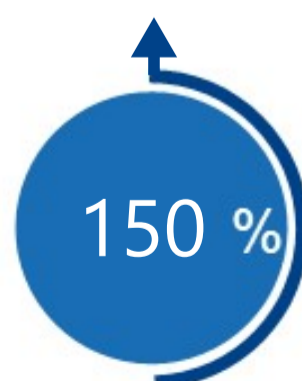

\*Cálculo realizado comparando el promedio del día anterior con el mismo día de la semana anterior