

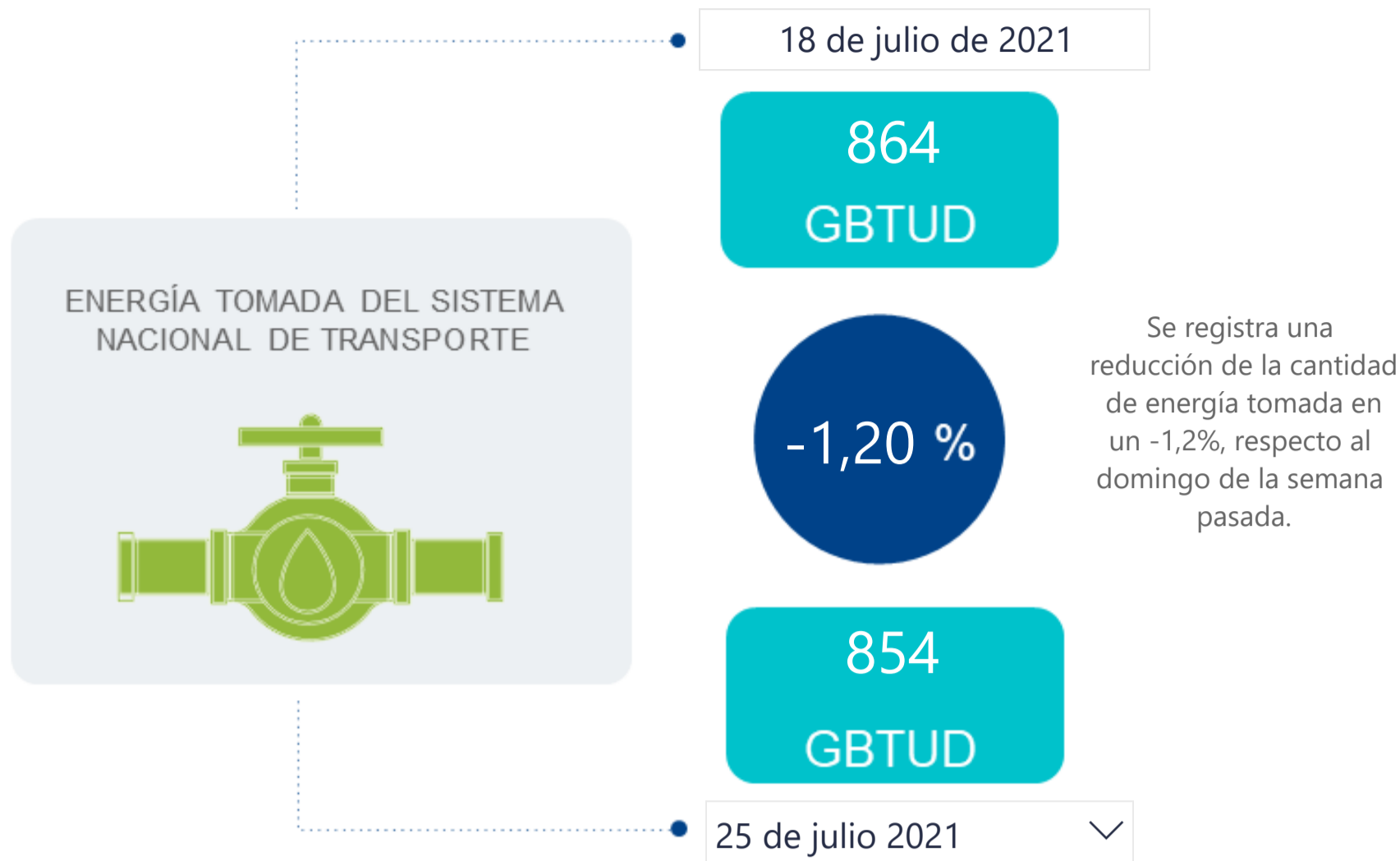

AL DÍA CON EL GESTOR

26 de julio de 2021



*Cálculo realizado comparando el promedio del día anterior con el mismo día de la semana anterior

ENERGÍA TOMADA DEL SISTEMA NACIONAL DE TRANSPORTE

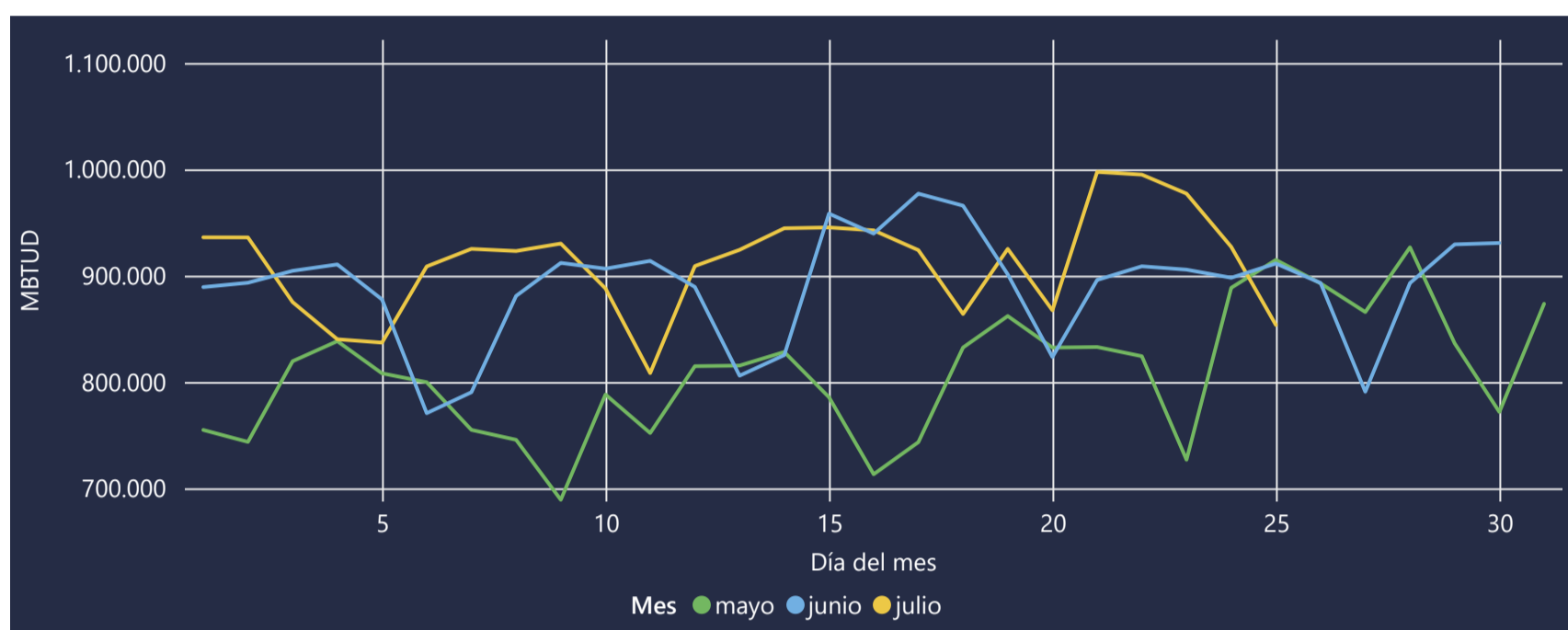

La energía tomada se redujo un -6,35% respecto al mes de Junio.

La energía tomada se redujo un -6,69% respecto al mes de Mayo.

INFORMACIÓN OPERATIVA POR SISTEMA

24 de julio de 2021	Costa	Interior	Total
Energía inyectada	354	608	962
Energía tomada	329	598	927

25 de julio 2021	Costa	Interior	Total
Energía inyectada	348	595	943
Energía tomada	309	545	854

Las posibles diferencias presentadas entre el total de energía inyectada y total de entregas a usuarios finales puede ser ocasionada por almacenamientos en el sistema de transporte (empaquetamientos), pérdidas y consumos no reportados.

MERCADO SECUNDARIO

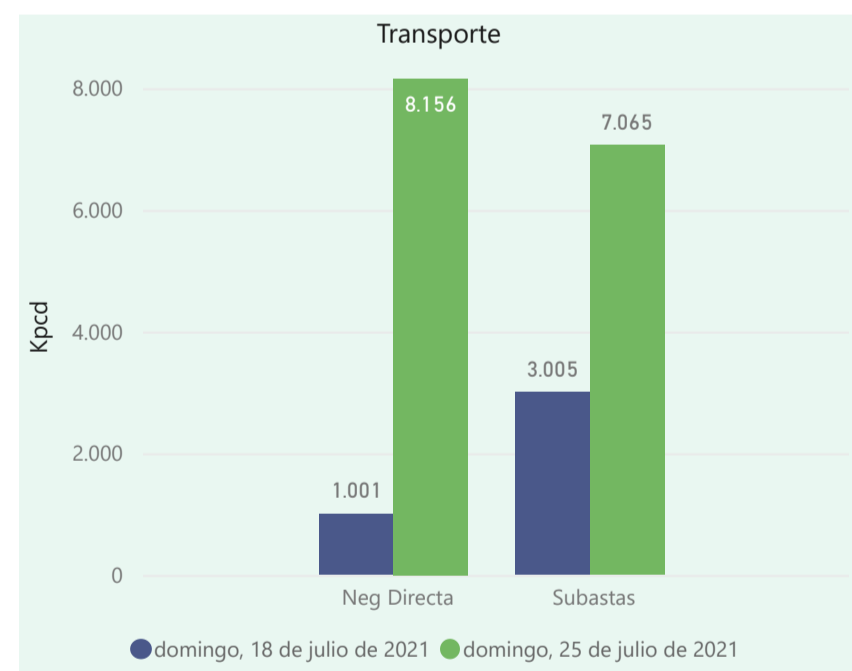
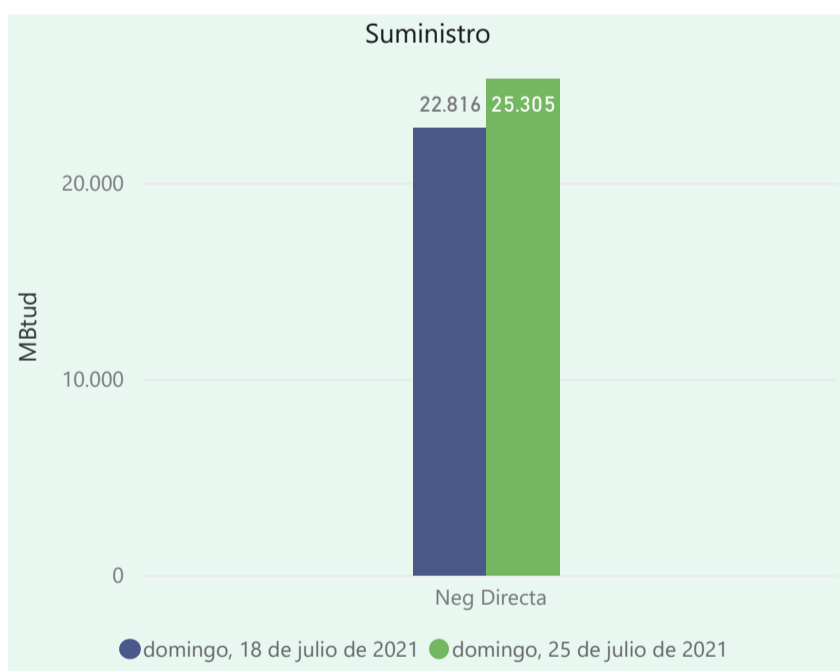

Se registraron contratos de suministro, realizados en negociación directa por 25305 MBtud. Por capacidad de transporte se registraron contratos, realizados en negociación directa por 8156 Kpcpd y en subastas por 7065 Kpcpd. En total la capacidad de transporte registrada fue de 15221 Kpcpd.

ÍNDICES DE PRECIOS

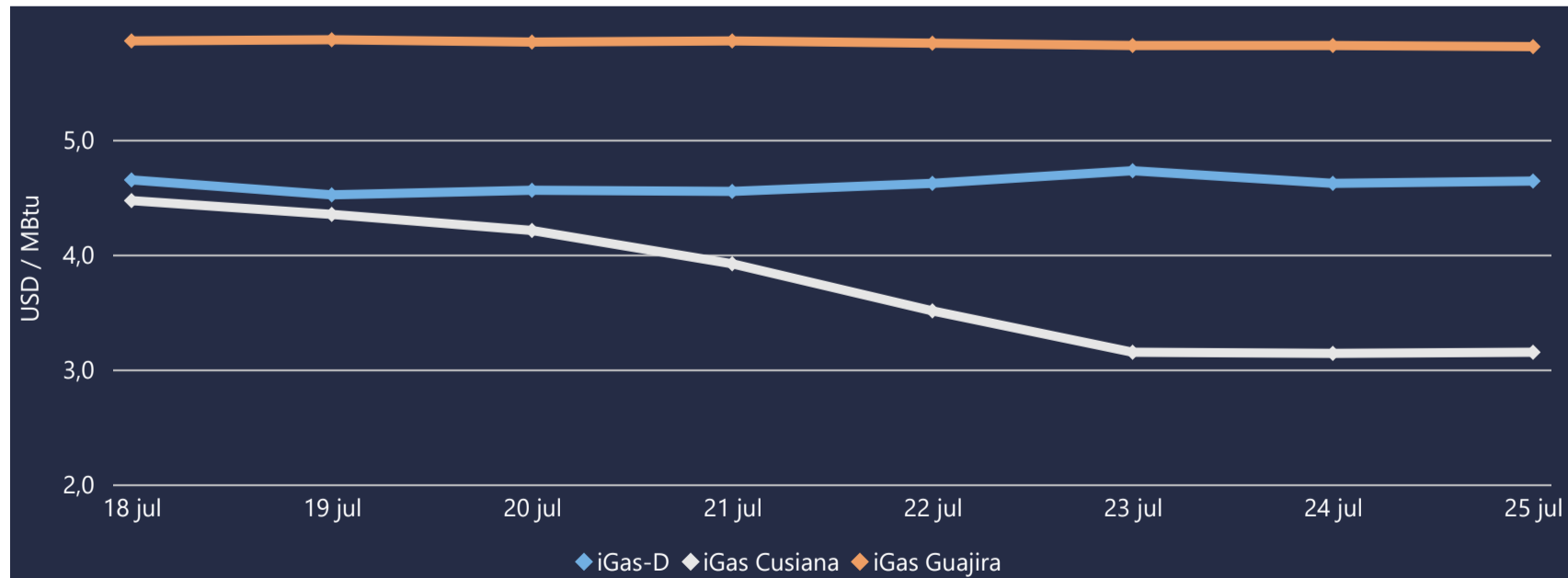

El índice i-Gas presenta un incremento del 0,43%, alcanzando un valor de 4,64 USD/MBtu. El índice de precios para entrega en la Guajira presenta una reducción del -0,17%, alcanzando un valor de 5,81 USD/MBtu. El índice de precios para entrega en Cusiana presenta un incremento del 0,32%, alcanzando un valor de 3,15 USD/MBtu.

Henry Hub



25 de julio 2021

LNG
Japón - Corea



COMPORTAMIENTO SUBASTA ÚSELO O VÉNDALO DE CORTO PLAZO

Suministro de Gas Natural*

Variación en el número de adjudicaciones

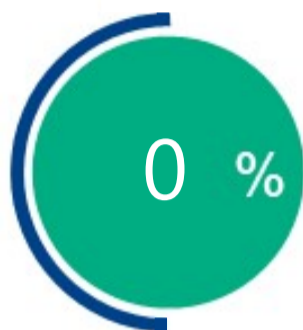

Variación en las cantidades adjudicadas

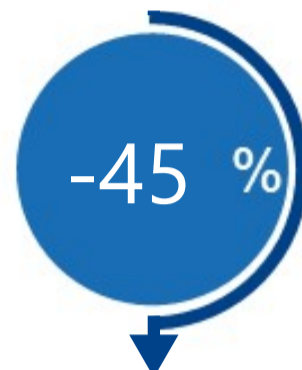

*Cálculo realizado comparando el promedio del último y penúltimo día adjudicado



Puntos de Entrega Adjudicados

Fecha	Punto entrega	Cantidad (MBTUD)
4 de julio de 2021	CUSIANA	1200
5 de julio de 2021	CUPIAGUA	662



Rutas de Transporte Adjudicadas

Fecha	Ruta	Capacidad (KPCD)
18 de julio 2021	COGUA - SABANA_F	285
	CUSIANA - OCOA	348
	CUSIANA - SABANA_F	891
	CUSIANA - VASCONIA	259
	SEBASTOPOL - VASCONIA	694
	VASCONIA - MARIQUITA	682
25 de julio 2021	SEBASTOPOL - VASCONIA	2947
	CUSIANA - VASCONIA	299
	CUSIANA - SABANA_F	364
	CUSIANA - OCOA	295
	COGUA - SABANA_F	213
	BARRANCABERMEJA - SEBASTOPOL	2947

*Las cantidades adjudicadas en las subastas pueden ser modificadas a la baja por las partes, previo a firma del contrato y su registro contractual en SEGAS

Capacidad de transporte*

Variación en el número de adjudicaciones



Variación en las capacidades adjudicadas

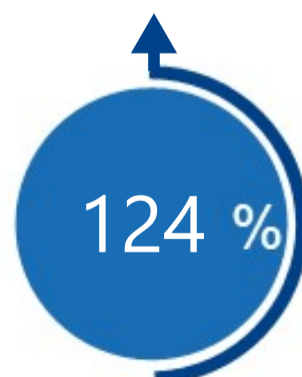

*Cálculo realizado comparando el promedio del día anterior con el mismo día de la semana anterior