

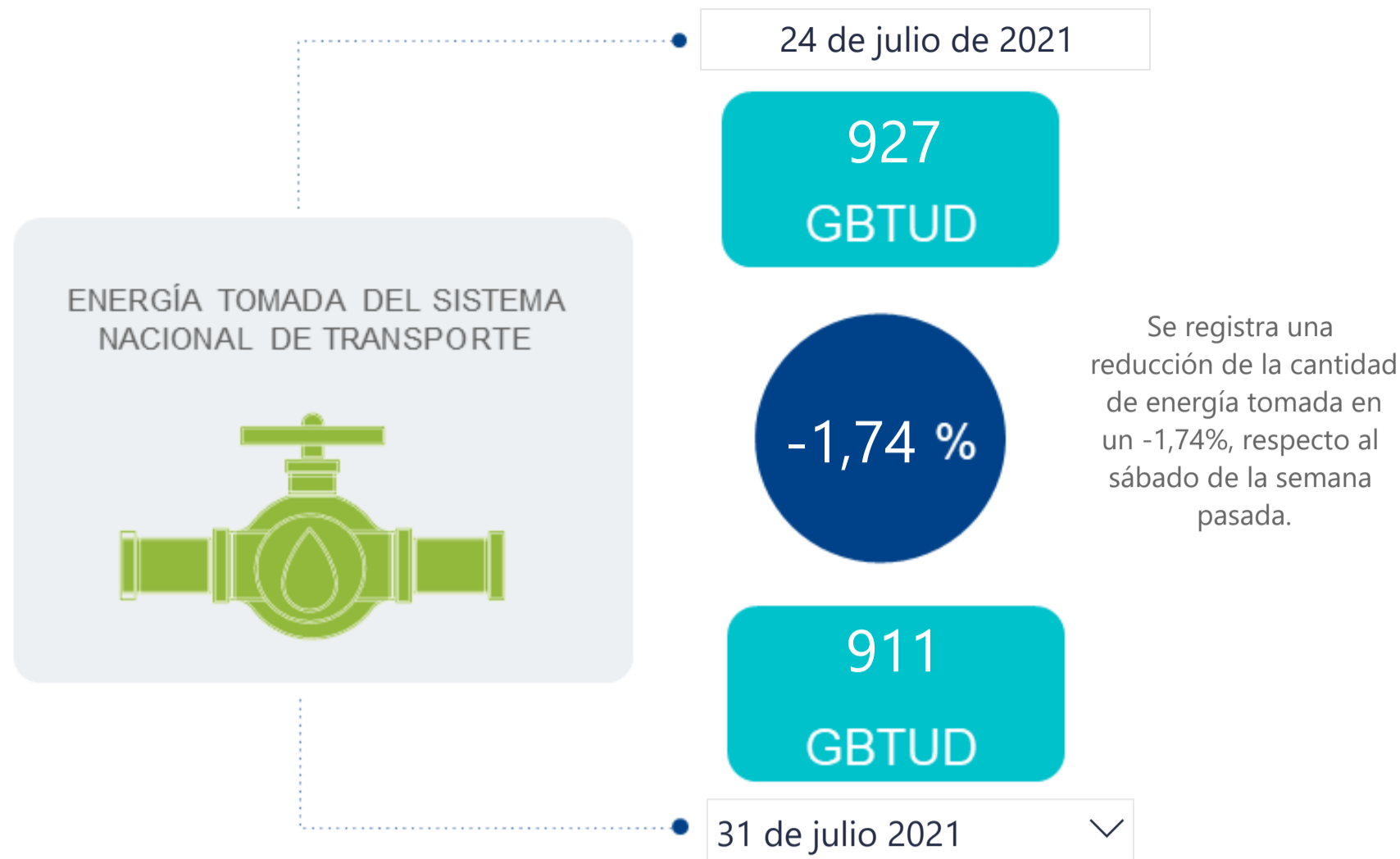

## AL DÍA CON EL GESTOR

1 de agosto de 2021



\*Cálculo realizado comparando el promedio del día anterior con el mismo día de la semana anterior

## ENERGÍA TOMADA DEL SISTEMA NACIONAL DE TRANSPORTE

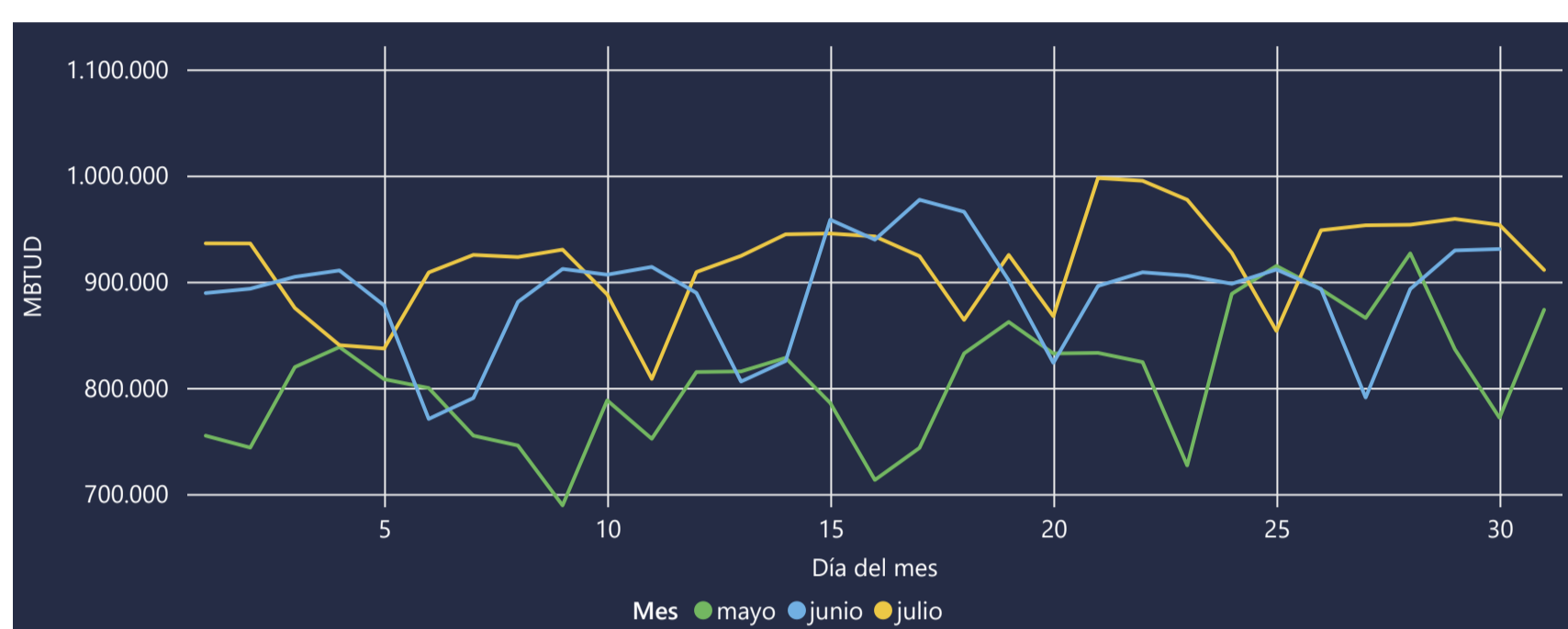

## INFORMACIÓN OPERATIVA POR SISTEMA

30 de julio de 2021	Costa	Interior	Total
Energía inyectada	350	592	941
Energía tomada	355	598	953

31 de julio 2021	Costa	Interior	Total
Energía inyectada	368	580	948
Energía tomada	353	558	911

Las posibles diferencias presentadas entre el total de energía inyectada y total de entregas a usuarios finales puede ser ocasionada por almacenamientos en el sistema de transporte (empaquetamientos), pérdidas y consumos no reportados.

## MERCADO SECUNDARIO

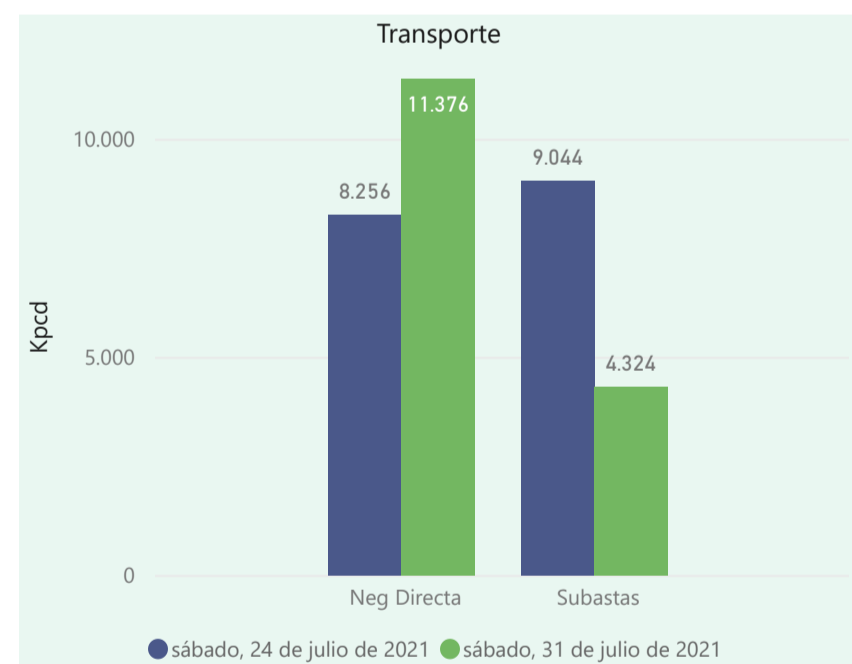
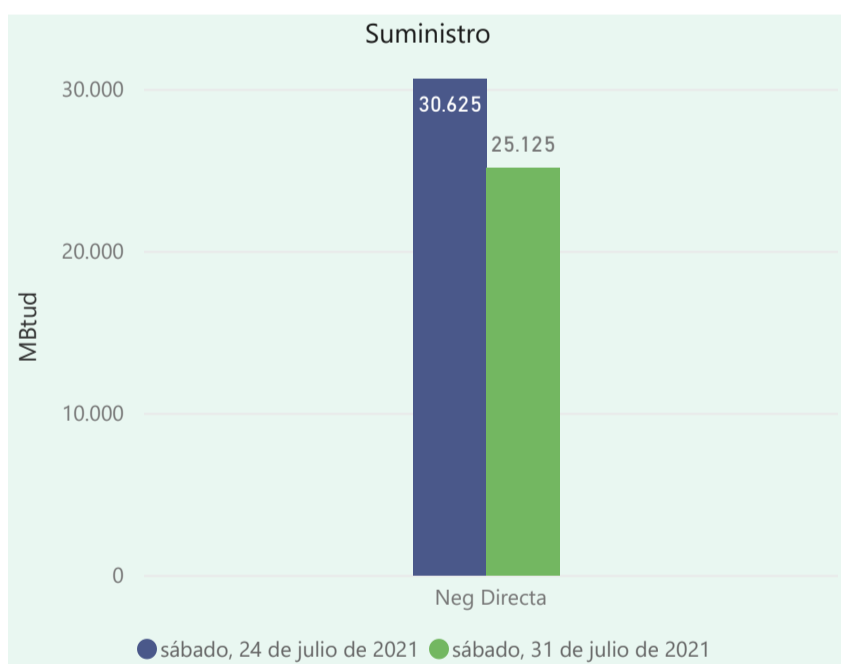

Se registraron contratos de suministro, realizados en negociación directa por 25125 MBtud. Por capacidad de transporte se registraron contratos, realizados en negociación directa por 11376 Kpcpd y en subastas por 4324 Kpcpd. En total la capacidad de transporte registrada fue de 15700 Kpcpd.

## ÍNDICES DE PRECIOS

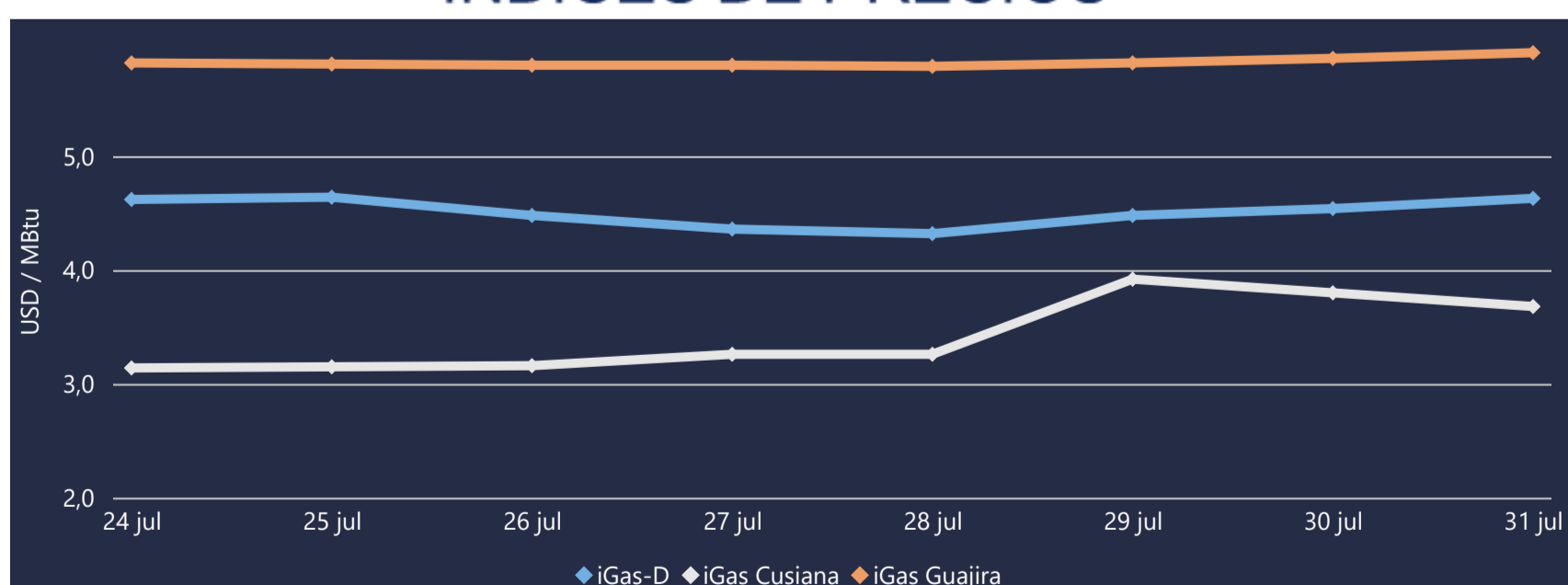

31 de julio 2021

Henry Hub



LNG  
Japón - Corea



# COMPORTAMIENTO SUBASTA ÚSELO O VÉNDALO DE CORTO PLAZO

## Suministro de Gas Natural\*

Variación en el número de adjudicaciones

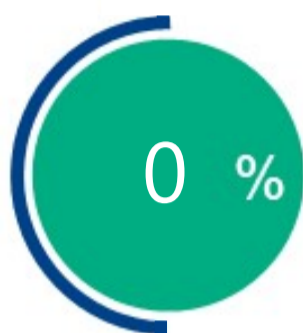

Variación en las cantidades adjudicadas

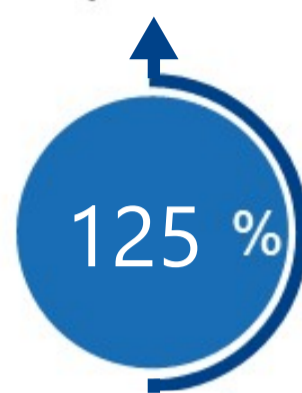

\*Cálculo realizado comparando el promedio del último y penúltimo día adjudicado



### Puntos de Entrega Adjudicados

Fecha	Punto entrega	Cantidad (MBTUD)
13 de julio de 2021	CUPIAGUA	36
29 de julio de 2021	CUSIANA	81



### Rutas de Transporte Adjudicadas

Fecha	Ruta	Capacidad (KPCD)
24 de julio 2021	BARRANCABERMEJA - SEBASTOPOL	3760
	CUSIANA - OCOA	243
	CUSIANA - SABANA_F	417
	CUSIANA - VASCONIA	298
	SEBASTOPOL - VASCONIA	4046
	VASCONIA - MARIQUITA	341
31 de julio 2021	BARRANCABERMEJA - SEBASTOPOL	1467
	CUSIANA - OCOA	273
	CUSIANA - SABANA_F	229
	CUSIANA - VASCONIA	743
	SEBASTOPOL - VASCONIA	1612

\*Las cantidades adjudicadas en las subastas pueden ser modificadas a la baja por las partes, previo a firma del contrato y su registro contractual en SEGAS

## Capacidad de transporte\*

Variación en el número de adjudicaciones



Variación en las capacidades adjudicadas

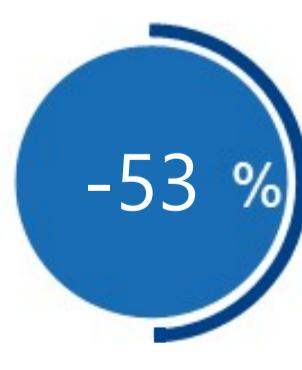

\*Cálculo realizado comparando el promedio del día anterior con el mismo día de la semana anterior