

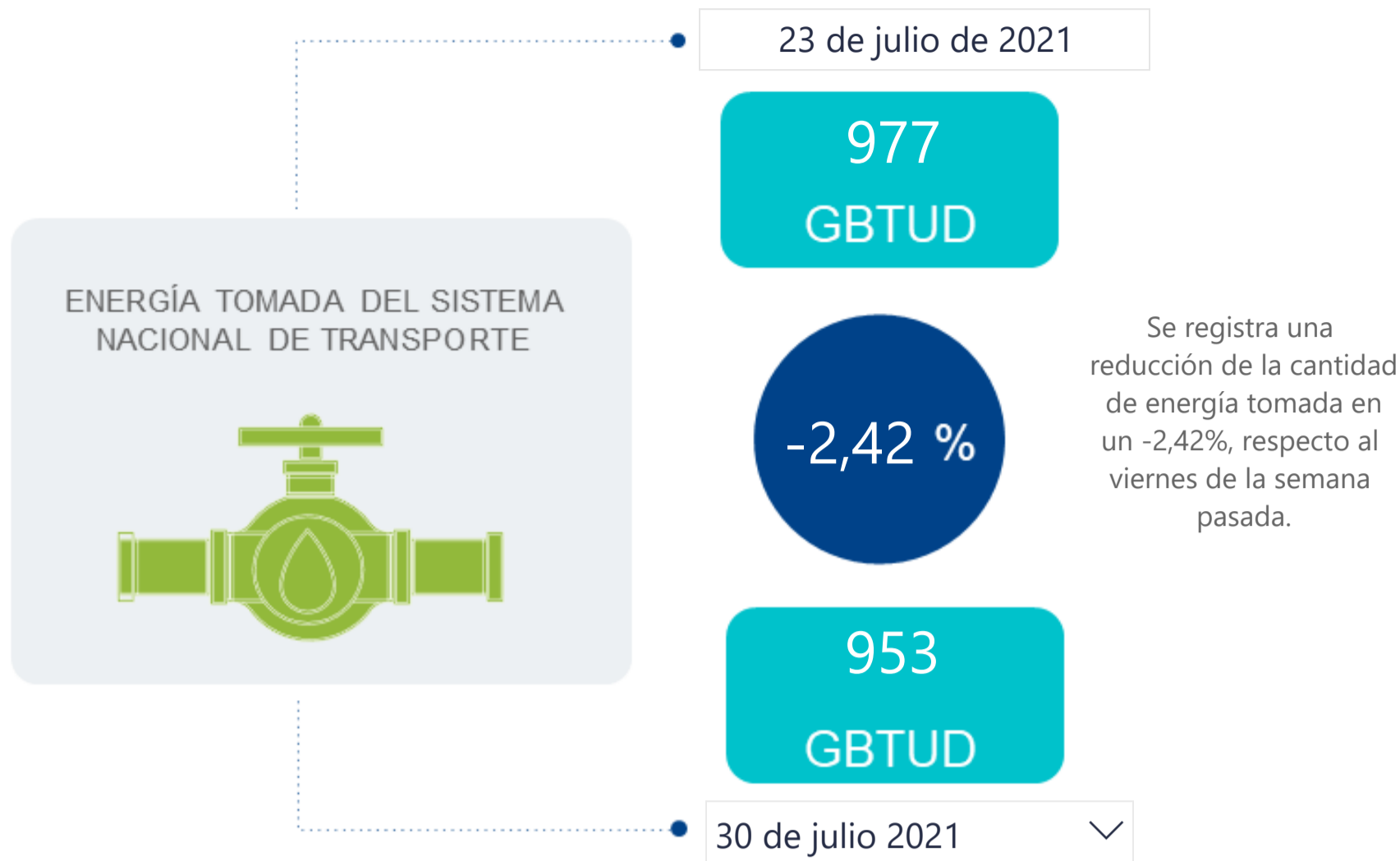

## AL DÍA CON EL GESTOR

31 de julio de 2021



\*Cálculo realizado comparando el promedio del día anterior con el mismo día de la semana anterior

## ENERGÍA TOMADA DEL SISTEMA NACIONAL DE TRANSPORTE

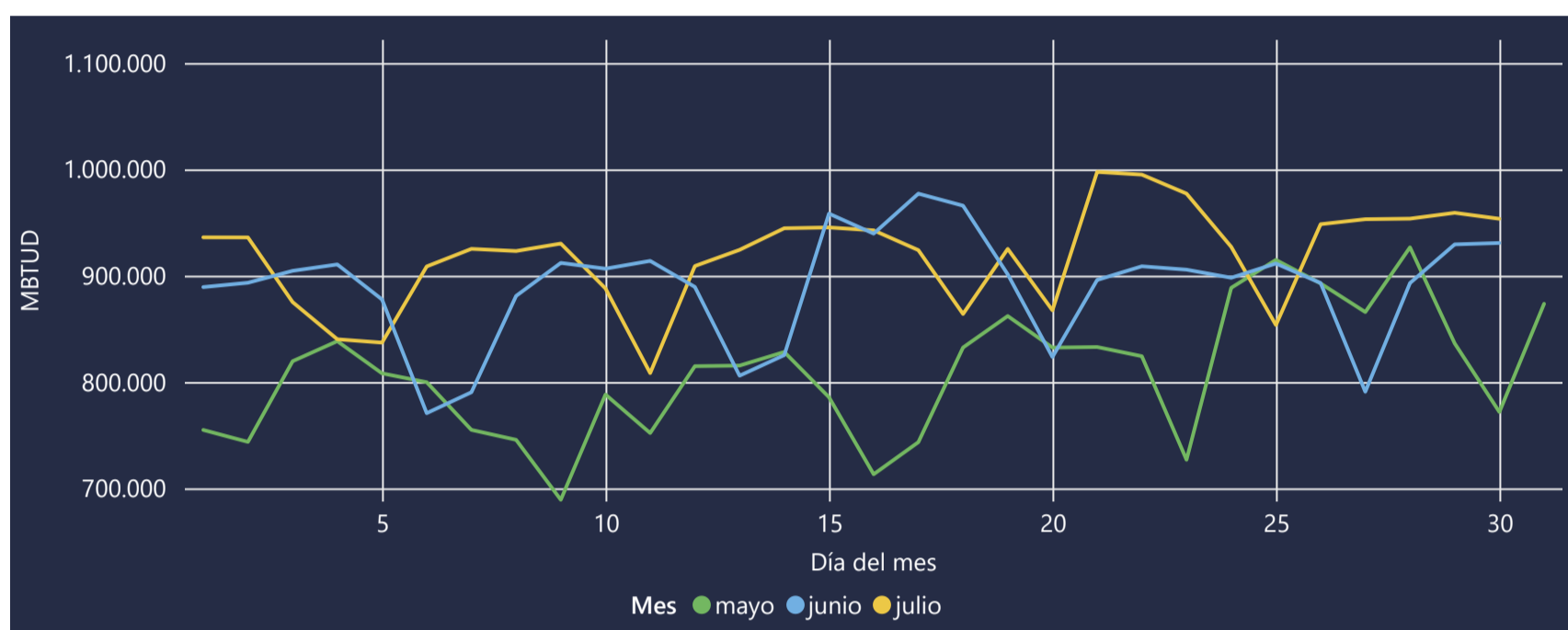

La energía tomada aumento un 2,44% respecto al mes de Junio.  
La energía tomada aumento un 23,54% respecto al mes de Mayo.

## INFORMACIÓN OPERATIVA POR SISTEMA

29 de julio de 2021	Costa	Interior	Total
Energía inyectada	359	579	938
Energía tomada	362	597	959

30 de julio 2021	Costa	Interior	Total
Energía inyectada	350	592	941
Energía tomada	355	598	953

Las posibles diferencias presentadas entre el total de energía inyectada y total de entregas a usuarios finales puede ser ocasionada por almacenamientos en el sistema de transporte (empaquetamientos), pérdidas y consumos no reportados.

## MERCADO SECUNDARIO

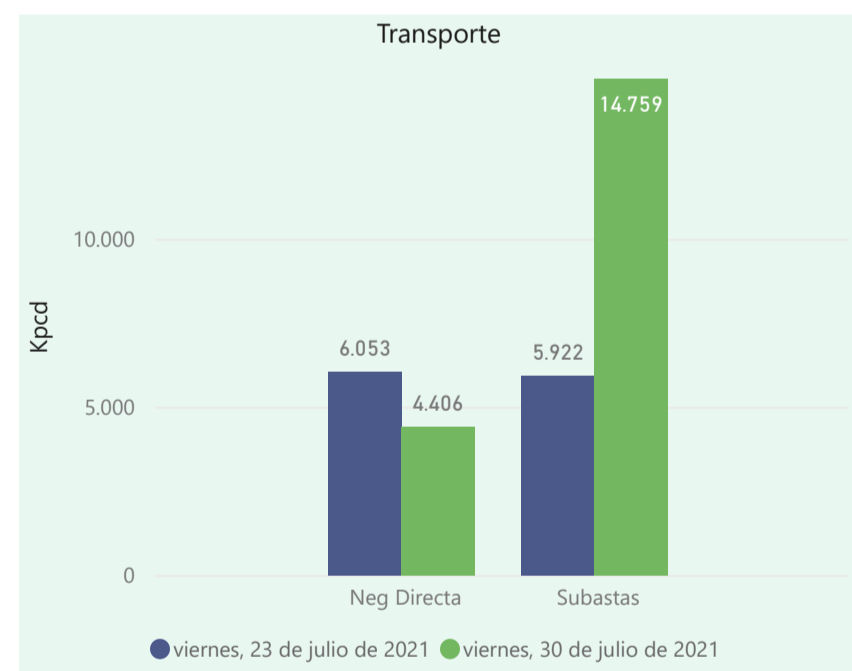
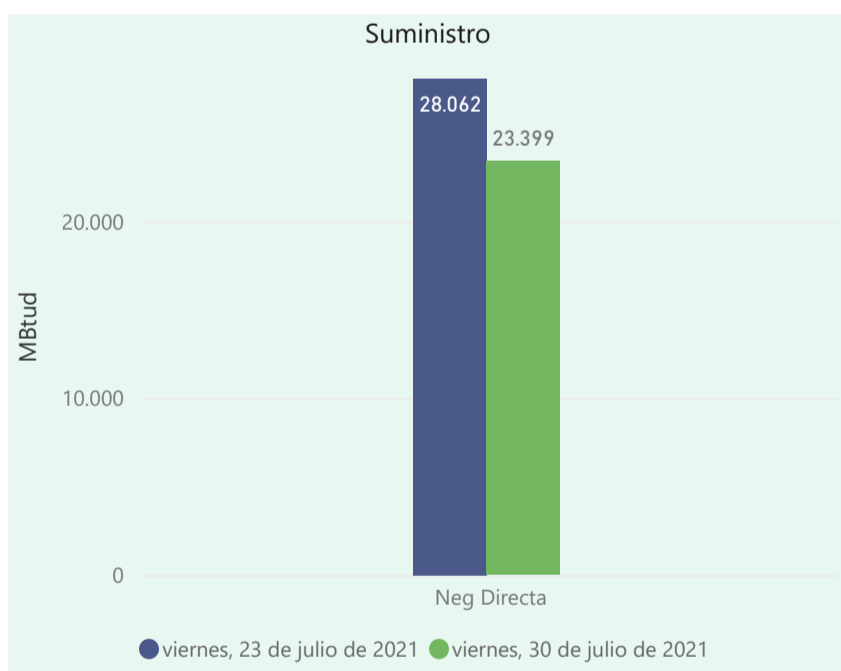

Se registraron contratos de suministro, realizados en negociación directa por 23399 MBtud. Por capacidad de transporte se registraron contratos, realizados en negociación directa por 4406 Kpcpd y en subastas por 14759 Kpcpd. En total la capacidad de transporte registrada fue de 19165 Kpcpd.

## ÍNDICES DE PRECIOS

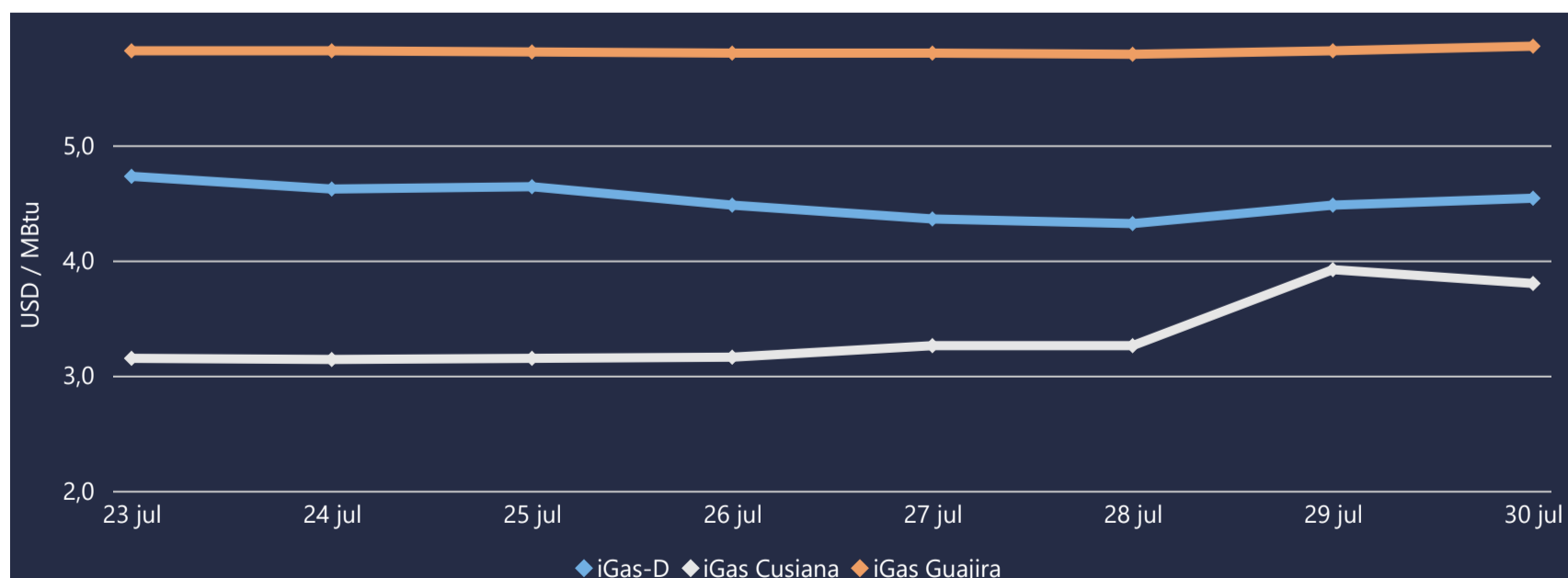

El índice i-Gas presenta un incremento del 1,34%, alcanzando un valor de 4,54 USD/MBtu. El índice de precios para entrega en la Guajira presenta un incremento del 0,69%, alcanzando un valor de 5,86 USD/MBtu. El índice de precios para entrega en Cusiana presenta una reducción del -3,06%, alcanzando un valor de 3,8 USD/MBtu.

30 de julio 2021

Henry Hub



LNG  
Japón - Corea



# COMPORTAMIENTO SUBASTA ÚSELO O VÉNDALO DE CORTO PLAZO

## Suministro de Gas Natural\*

Variación en el número de adjudicaciones

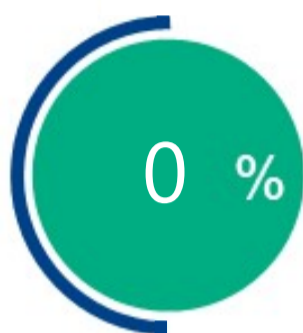

Variación en las cantidades adjudicadas

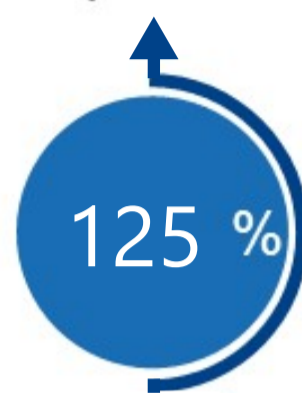

\*Cálculo realizado comparando el promedio del último y penúltimo día adjudicado



### Puntos de Entrega Adjudicados

Fecha	Punto entrega	Cantidad (MBTUD)
13 de julio de 2021	CUPIAGUA	36
29 de julio de 2021	CUSIANA	81



### Rutas de Transporte Adjudicadas

Fecha	Ruta	Capacidad (KPCD)
23 de julio 2021	BARRANCABERMEJA - SEBASTOPOL	3913
	COGUA - SABANA_F	38
	CUSIANA - OCOA	300
	CUSIANA - SABANA_F	601
	CUSIANA - VASCONIA	311
	SEBASTOPOL - VASCONIA	3913
30 de julio 2021	BARRANCABERMEJA - SEBASTOPOL	4585
	COGUA - SABANA_F	524
	CUSIANA - EL PORVENIR	64
	CUSIANA - OCOA	295
	CUSIANA - SABANA_F	696
	CUSIANA - SEBASTOPOL	3700
	EL PORVENIR - LA BELLEZA	64
	LA BELLEZA - VASCONIA	64
	SEBASTOPOL - VASCONIA	4768

\*Las cantidades adjudicadas en las subastas pueden ser modificadas a la baja por las partes, previo a firma del contrato y su registro contractual en SEGAS

## Capacidad de transporte\*

Variación en el número de adjudicaciones

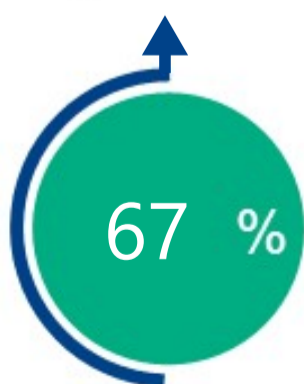

Variación en las capacidades adjudicadas

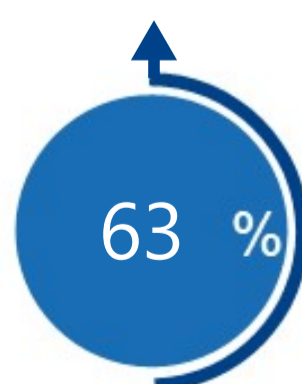

\*Cálculo realizado comparando el promedio del día anterior con el mismo día de la semana anterior