

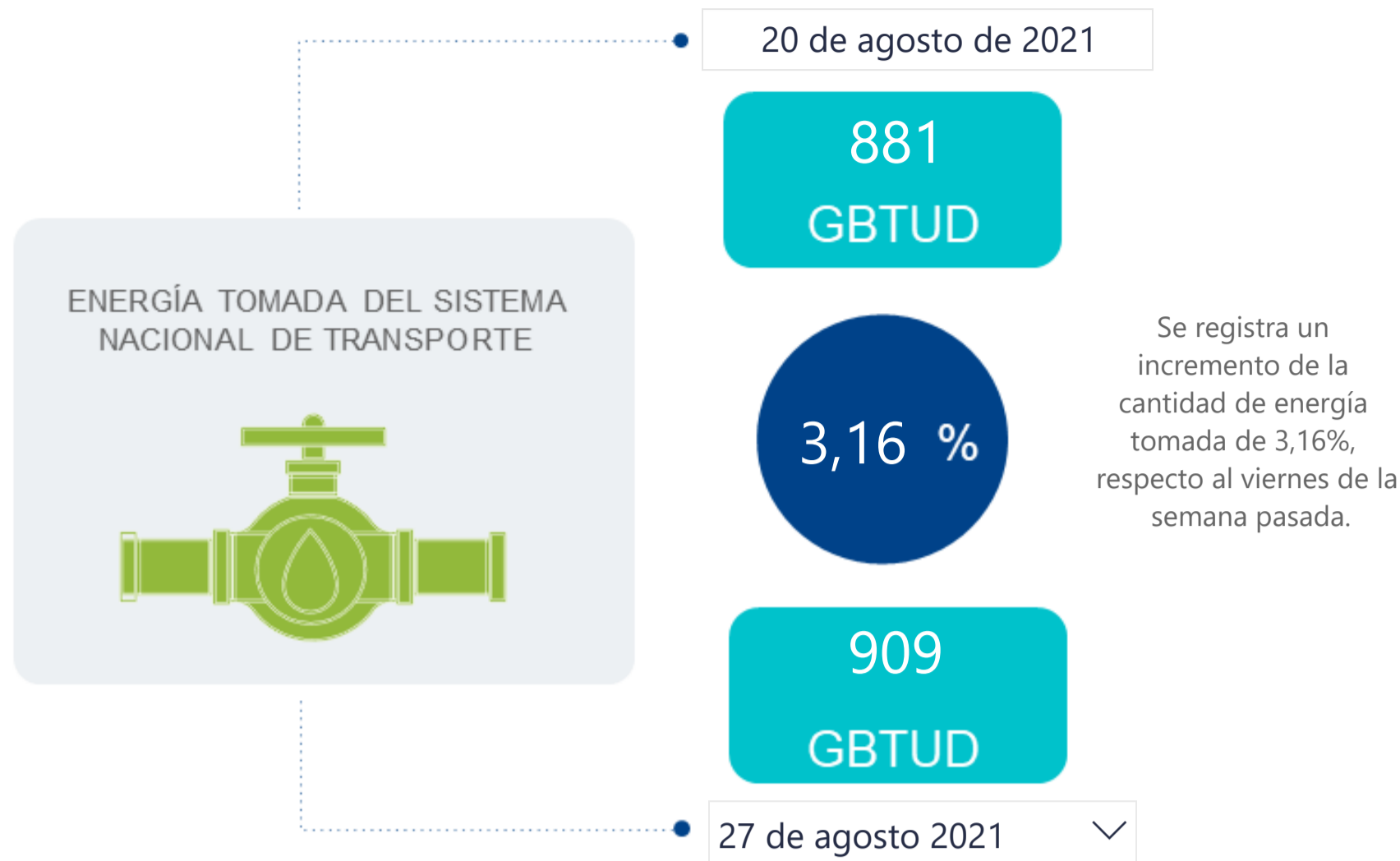

AL DÍA CON EL GESTOR

28 de agosto de 2021



*Cálculo realizado comparando el promedio del día anterior con el mismo día de la semana anterior

ENERGÍA TOMADA DEL SISTEMA NACIONAL DE TRANSPORTE

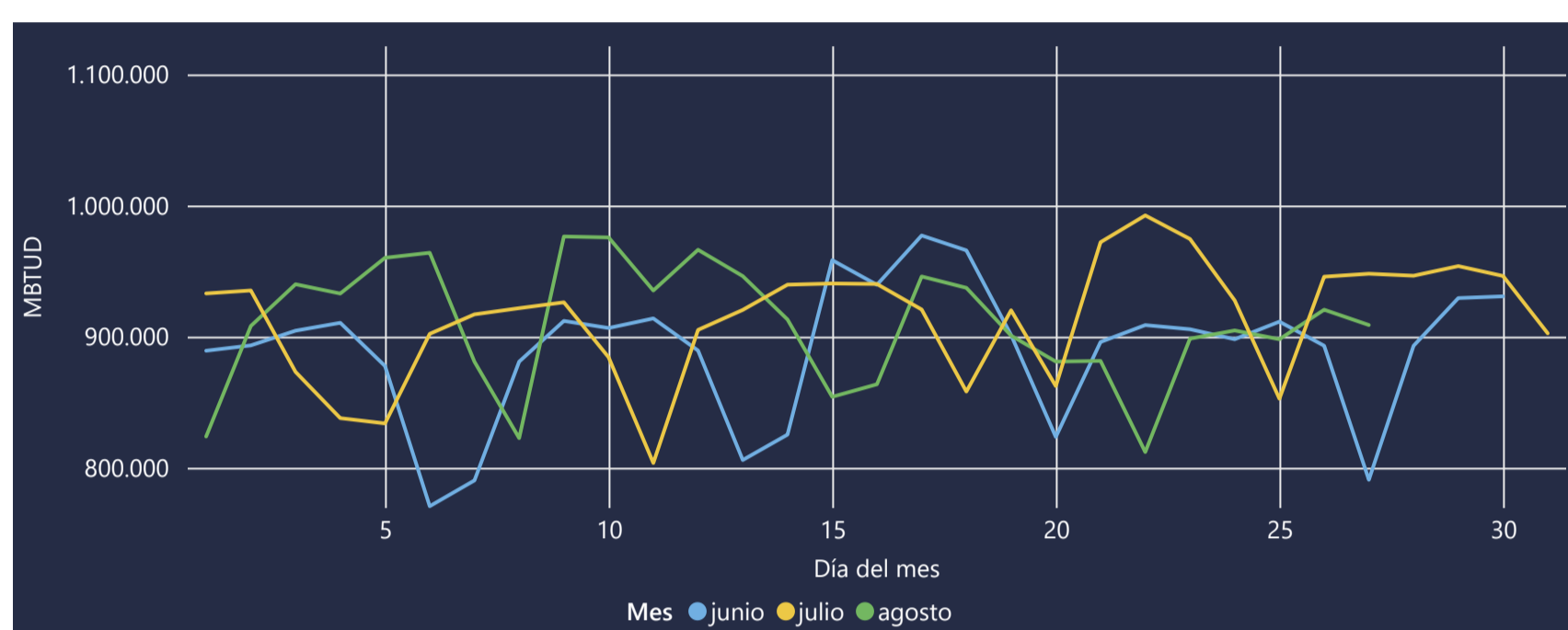

La energía tomada se redujo un -4,13% respecto al mes de Julio.

La energía tomada aumento un 14,92% respecto al mes de Junio.

INFORMACIÓN OPERATIVA POR SISTEMA

26 de agosto de 2021	Costa	Interior	Total
Energía inyectada	325	606	932
Energía tomada	322	598	921

27 de agosto 2021	Costa	Interior	Total
Energía inyectada	342	606	948
Energía tomada	320	589	909

Las posibles diferencias presentadas entre el total de energía inyectada y total de entregas a usuarios finales puede ser ocasionada por almacenamientos en el sistema de transporte (empaquetamientos), pérdidas y consumos no reportados.

MERCADO SECUNDARIO

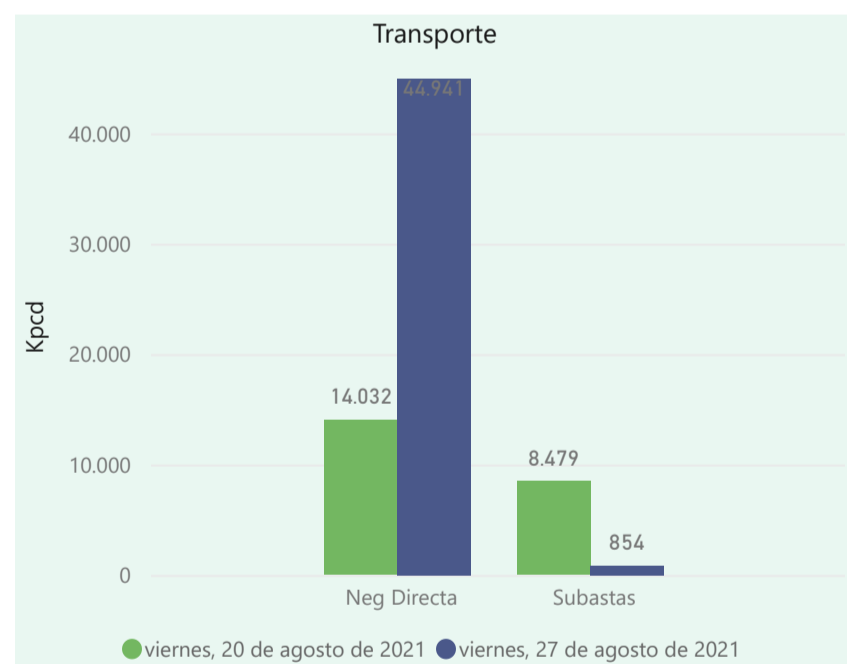
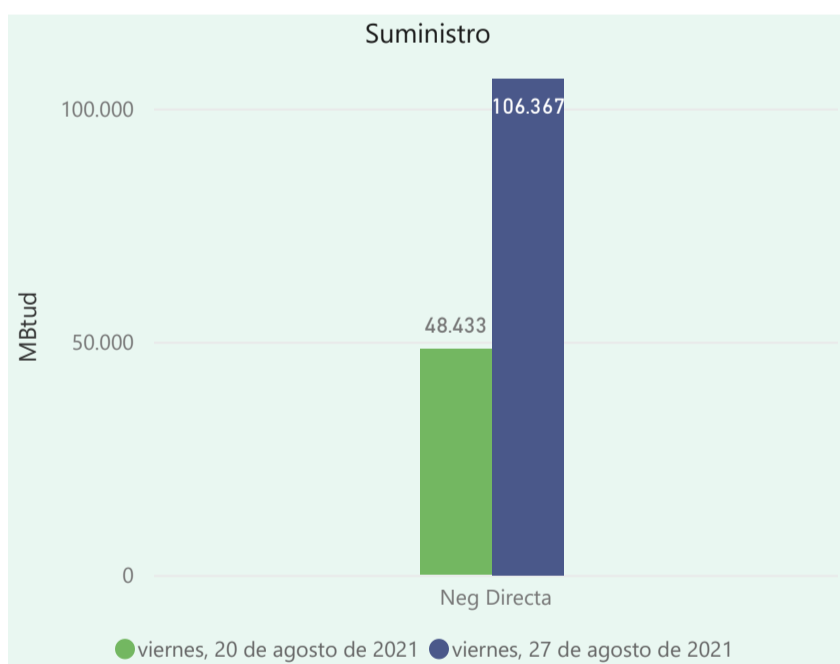

Se registraron contratos de suministro, realizados en negociación directa por 106367 MBtud. Por capacidad de transporte se registraron contratos, realizados en negociación directa por 44941 Kpcpd y en subastas por 854 Kpcpd. En total la capacidad de transporte registrada fue de 45795 Kpcpd.

ÍNDICES DE PRECIOS

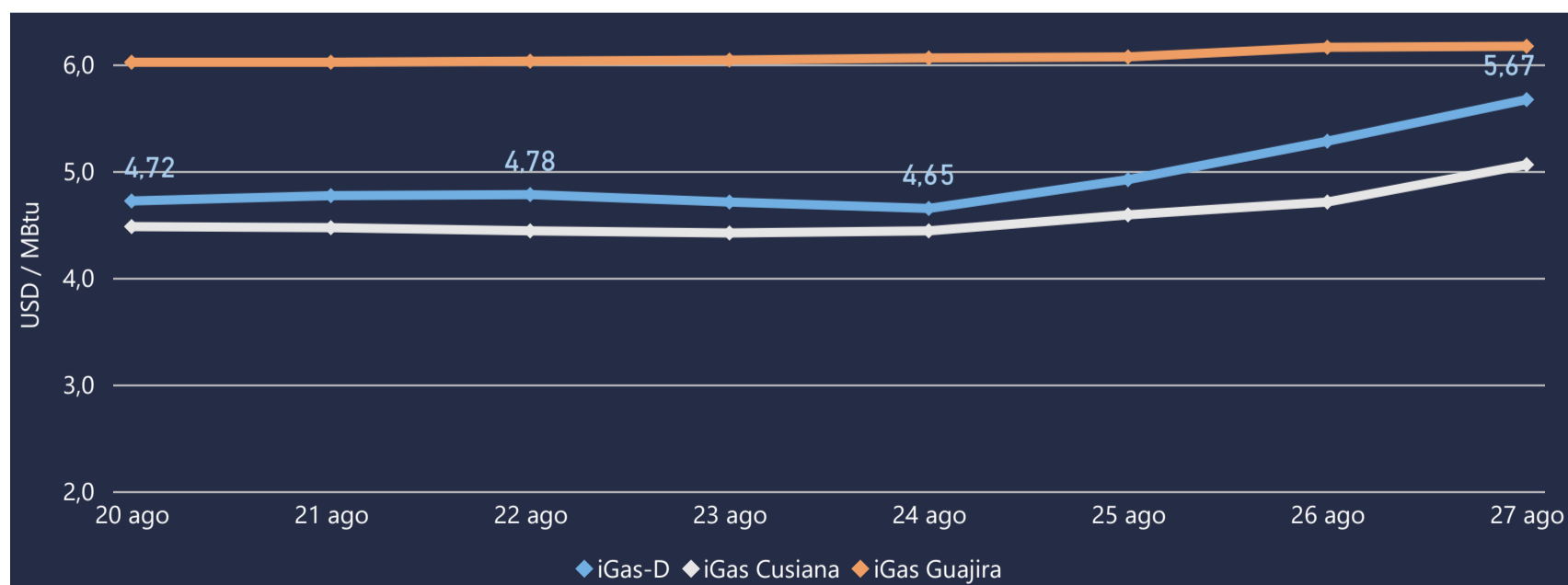

El índice i-Gas presenta un incremento del 7,39%, alcanzando un valor de 5,67 USD/MBtu. El índice de precios para entrega en la Guajira presenta un incremento del 0,16%, alcanzando un valor de 6,17 USD/MBtu. El índice de precios para entrega en Cusiana presenta un incremento del 7,43%, alcanzando un valor de 5,06 USD/MBtu.

Henry Hub



LNG
Japón - Corea

27 de agosto 2021



COMPORTAMIENTO SUBASTA ÚSELO O VÉNDALO DE CORTO PLAZO

Suministro de Gas Natural*

Variación en el número de adjudicaciones

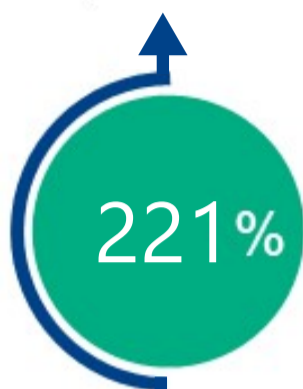

Variación en las cantidades adjudicadas



*Cálculo realizado comparando el promedio del último y penúltimo día adjudicado



Puntos de Entrega Adjudicados

Fecha	Punto entrega	Cantidad (MBTUD)
29 de julio de 2021	CUSIANA	81
26 de agosto de 2021	CUSIANA	260



Rutas de Transporte Adjudicadas

Fecha	Ruta	Capacidad (KPCD)
20 de agosto 2021	VASCONIA - MARIQUITA	457
	SEBASTOPOL - VASCONIA	3147
	CUSIANA - VASCONIA	2117
	CUSIANA - OCOA	278
	BARRANCABERMEJA - SEBASTOPOL	2584
27 de agosto 2021	COGUA - SABANA_F	355
	CUSIANA - OCOA	217
	CUSIANA - SABANA_F	1
	SEBASTOPOL - VASCONIA	281

*Las cantidades adjudicadas en las subastas pueden ser modificadas a la baja por las partes, previo a firma del contrato y su registro contractual en SEGAS

Capacidad de transporte*

Variación en el número de adjudicaciones



Variación en las capacidades adjudicadas



*Cálculo realizado comparando el promedio del día anterior con el mismo día de la semana anterior