

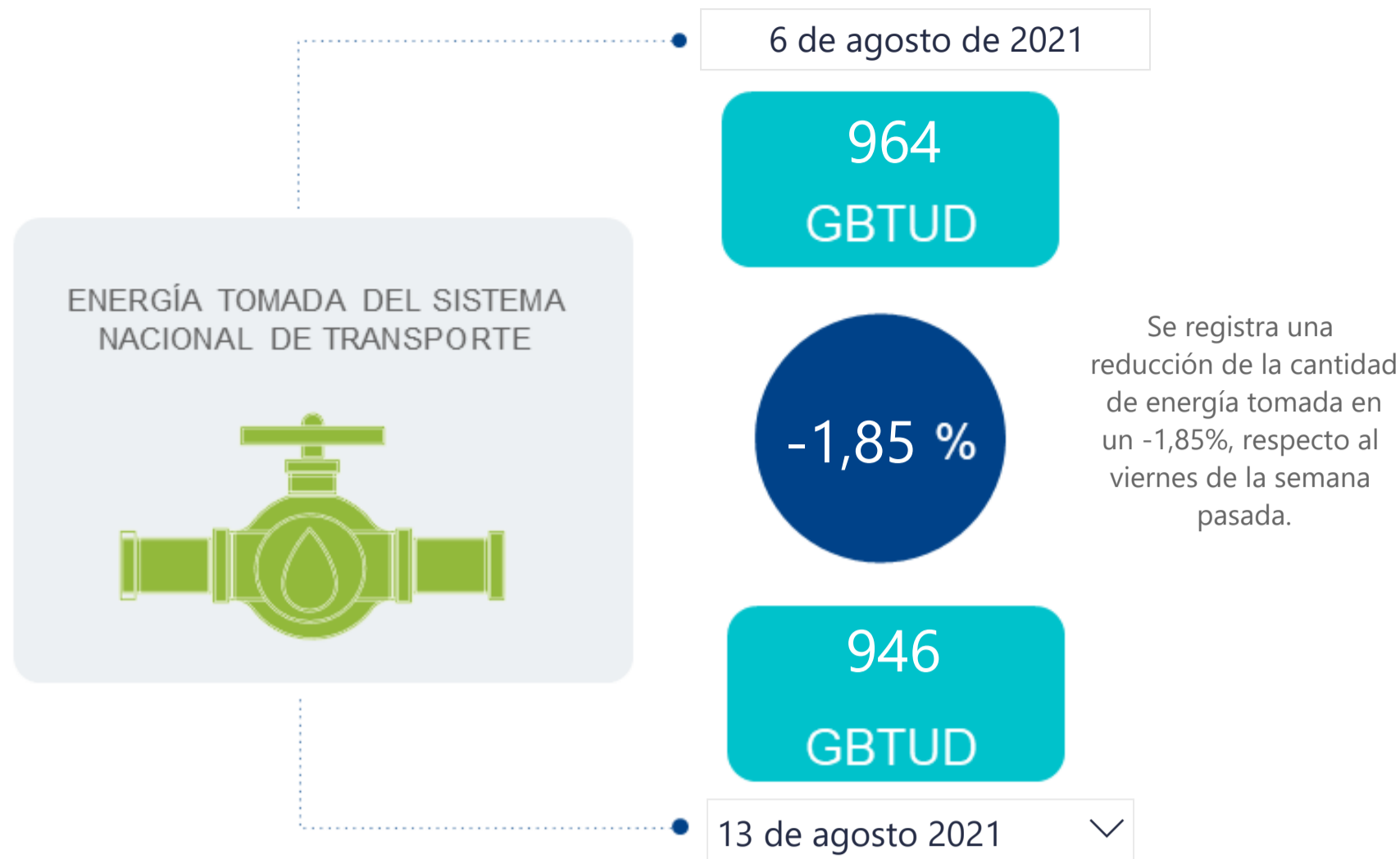

## AL DÍA CON EL GESTOR

14 de agosto de 2021



\*Cálculo realizado comparando el promedio del día anterior con el mismo día de la semana anterior

## ENERGÍA TOMADA DEL SISTEMA NACIONAL DE TRANSPORTE

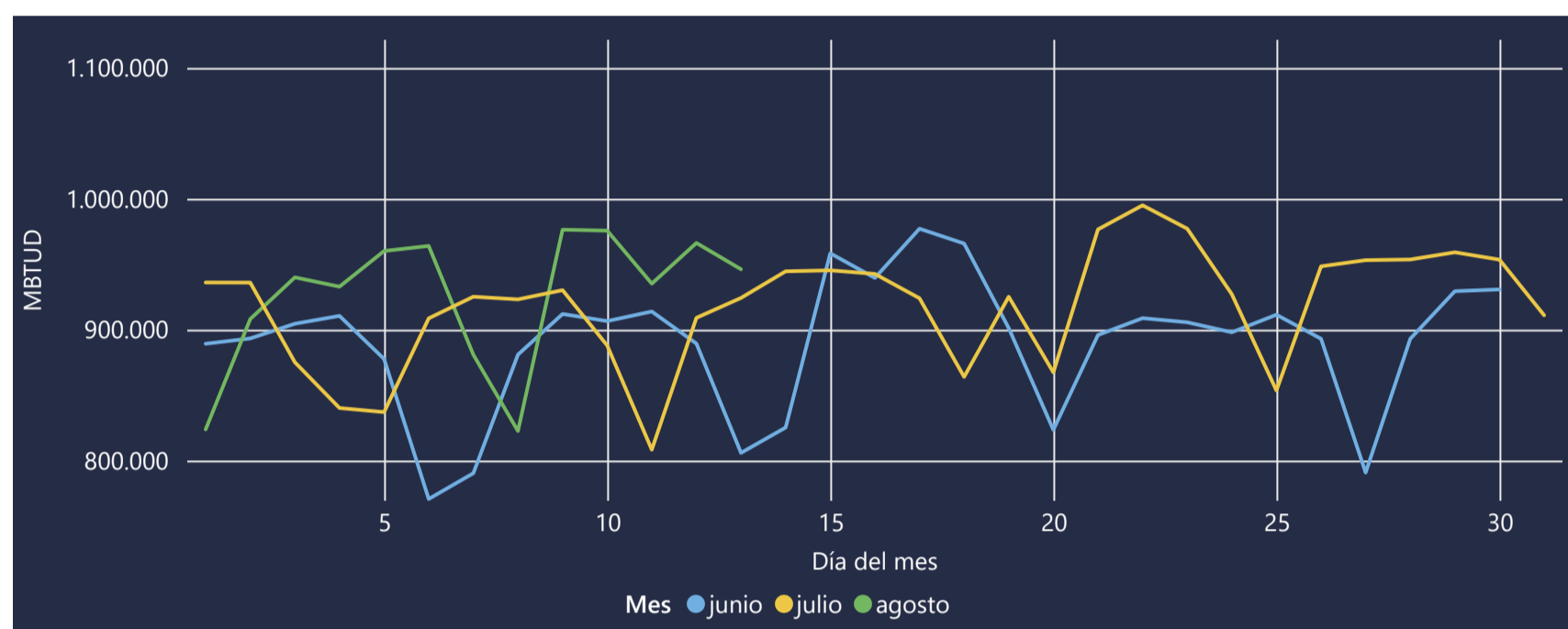

## INFORMACIÓN OPERATIVA POR SISTEMA

12 de agosto de 2021	Costa	Interior	Total
Energía inyectada	377	575	952
Energía tomada	367	599	966

13 de agosto 2021	Costa	Interior	Total
Energía inyectada	351	583	934
Energía tomada	345	601	946

Las posibles diferencias presentadas entre el total de energía inyectada y total de entregas a usuarios finales puede ser ocasionada por almacenamientos en el sistema de transporte (empaquetamientos), pérdidas y consumos no reportados.

## MERCADO SECUNDARIO

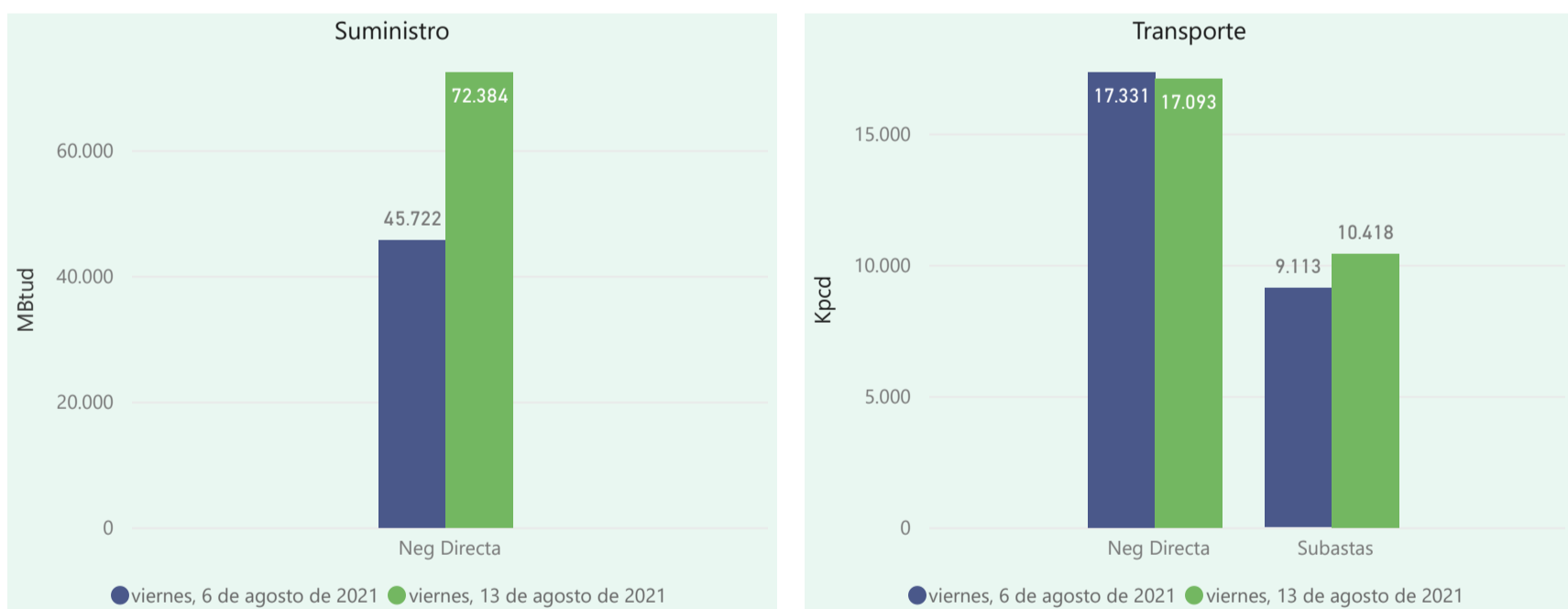

Se registraron contratos de suministro, realizados en negociación directa por 72384 MBtud. Por capacidad de transporte se registraron contratos, realizados en negociación directa por 17093 Kpcpd y en subastas por 10418 Kpcpd. En total la capacidad de transporte registrada fue de 27511 Kpcpd.

## ÍNDICES DE PRECIOS

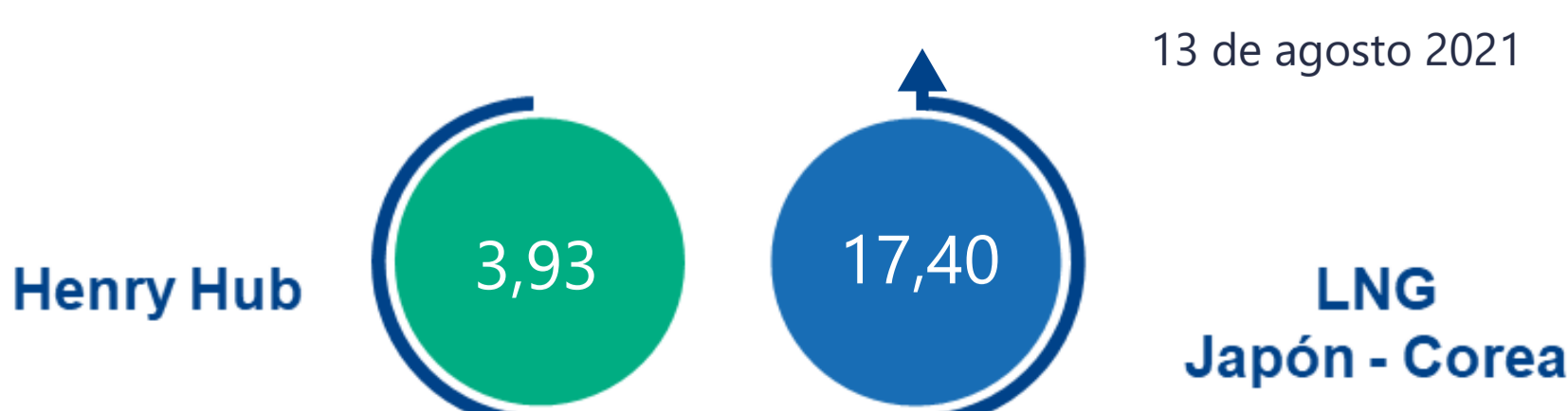
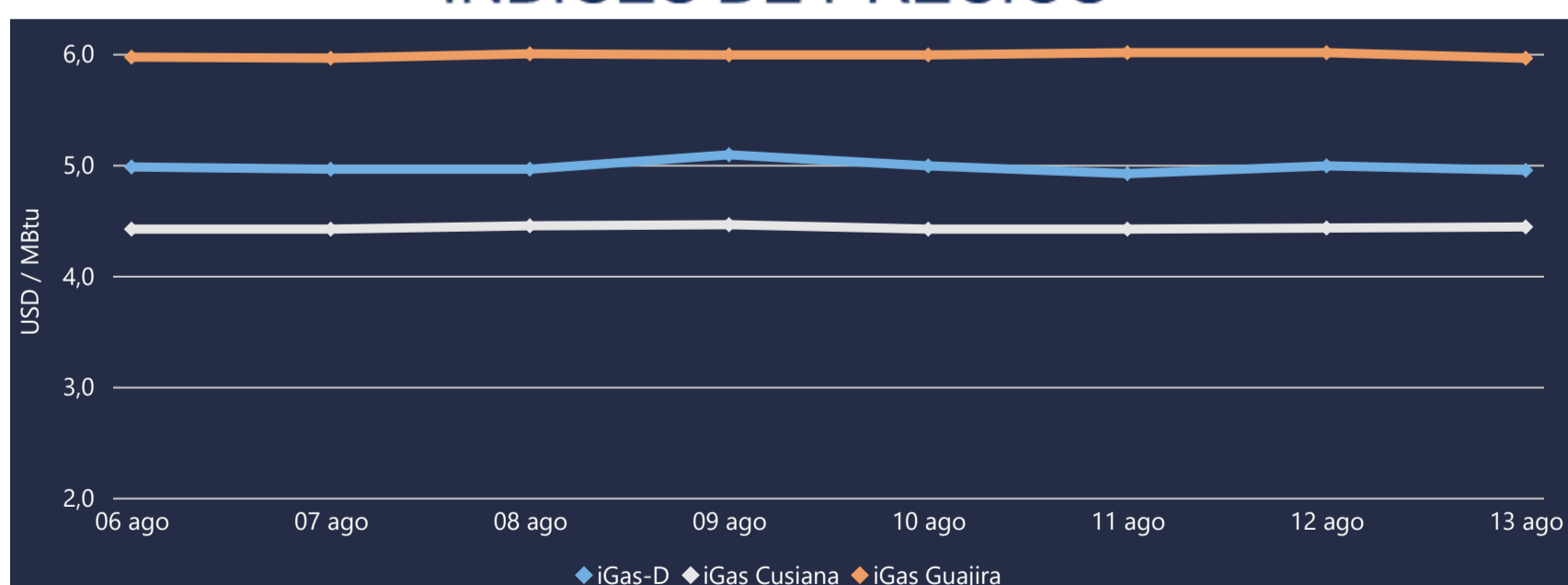



# COMPORTAMIENTO SUBASTA ÚSELO O VÉNDALO DE CORTO PLAZO

## Suministro de Gas Natural\*

Variación en el número de adjudicaciones

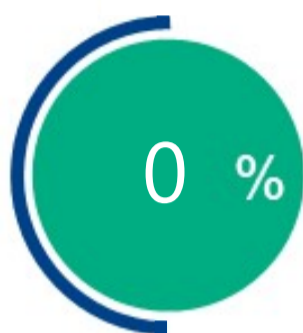

Variación en las cantidades adjudicadas

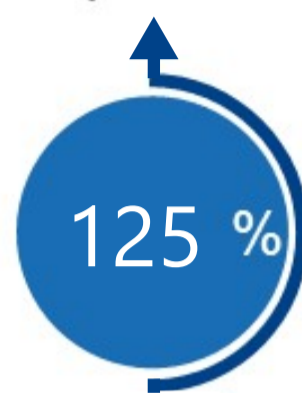

\*Cálculo realizado comparando el promedio del último y penúltimo día adjudicado



### Puntos de Entrega Adjudicados

Fecha	Punto entrega	Cantidad (MBTUD)
13 de julio de 2021	CUPIAGUA	36
29 de julio de 2021	CUSIANA	81



### Rutas de Transporte Adjudicadas

Fecha	Ruta	Capacidad (KPCD)
6 de agosto 2021	SEBASTOPOL - VASCONIA	3711
	CUSIANA - VASCONIA	794
	CUSIANA - SABANA_F	423
	CUSIANA - OCOA	291
	COGUA - SABANA_F	293
	BARRANCABERMEJA - SEBASTOPOL	3601
13 de agosto 2021	BARRANCABERMEJA - SEBASTOPOL	4011
	COGUA - SABANA_F	402
	CUSIANA - OCOA	295
	CUSIANA - SABANA_F	431
	CUSIANA - VASCONIA	508
	SEBASTOPOL - VASCONIA	4454
	VASCONIA - MARIQUITA	394

\*Las cantidades adjudicadas en las subastas pueden ser modificadas a la baja por las partes, previo a firma del contrato y su registro contractual en SEGAS

## Capacidad de transporte\*

Variación en el número de adjudicaciones

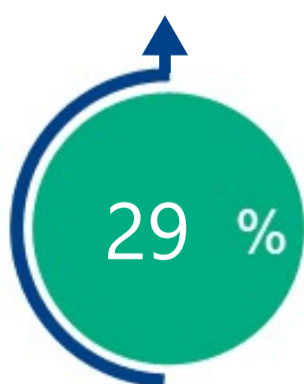

Variación en las capacidades adjudicadas

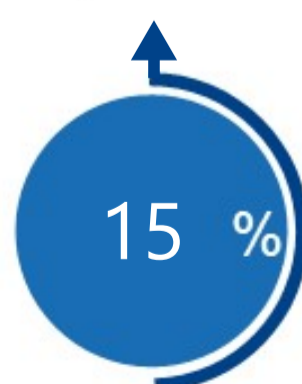

\*Cálculo realizado comparando el promedio del día anterior con el mismo día de la semana anterior