

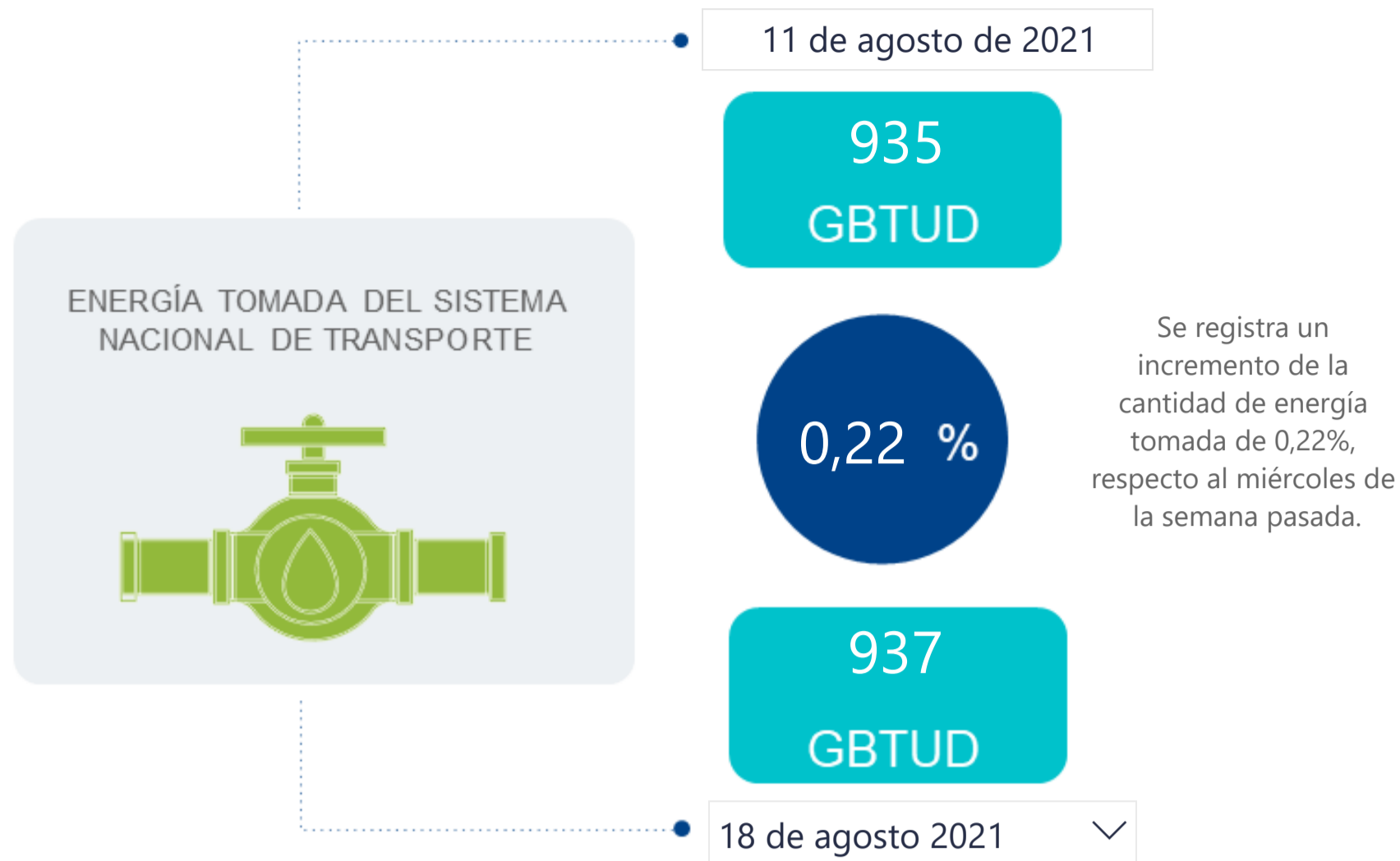

AL DÍA CON EL GESTOR

19 de agosto de 2021



*Cálculo realizado comparando el promedio del día anterior con el mismo día de la semana anterior

ENERGÍA TOMADA DEL SISTEMA NACIONAL DE TRANSPORTE

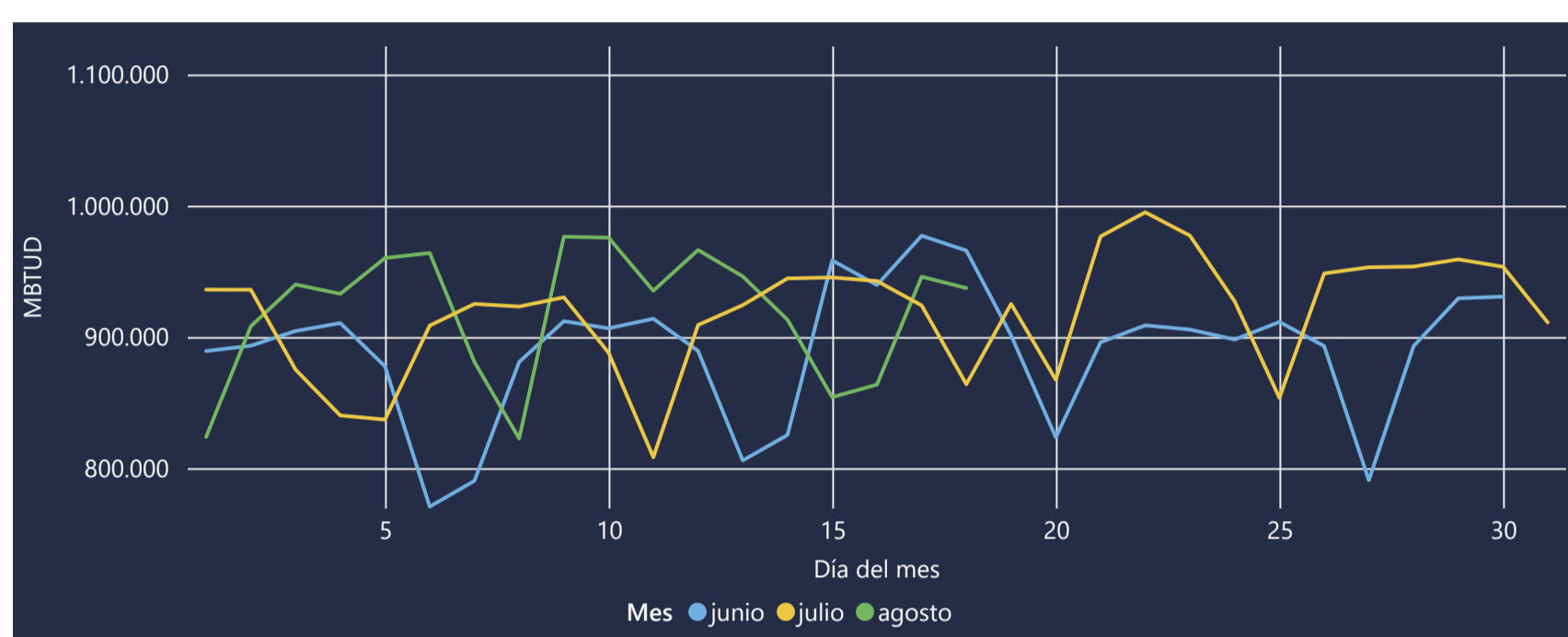

La energía tomada aumento un 8,48% respecto al mes de Julio.

La energía tomada se redujo un -2,96% respecto al mes de Junio.

INFORMACIÓN OPERATIVA POR SISTEMA

17 de agosto de 2021	Costa	Interior	Total
Energía inyectada	345	593	938
Energía tomada	350	596	946

18 de agosto 2021	Costa	Interior	Total
Energía inyectada	336	585	921
Energía tomada	342	595	937

Las posibles diferencias presentadas entre el total de energía inyectada y total de entregas a usuarios finales puede ser ocasionada por almacenamientos en el sistema de transporte (empaquetamientos), pérdidas y consumos no reportados.

MERCADO SECUNDARIO

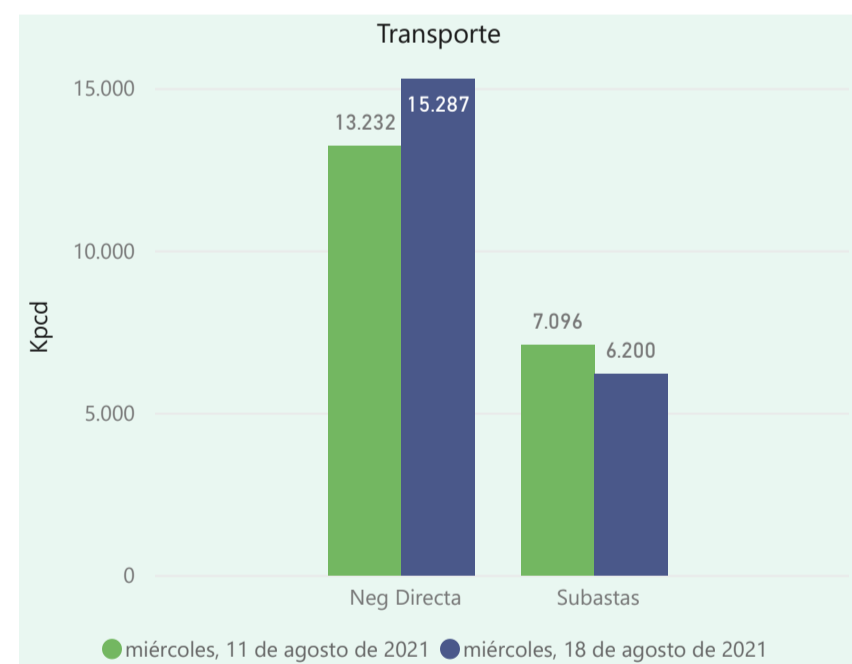
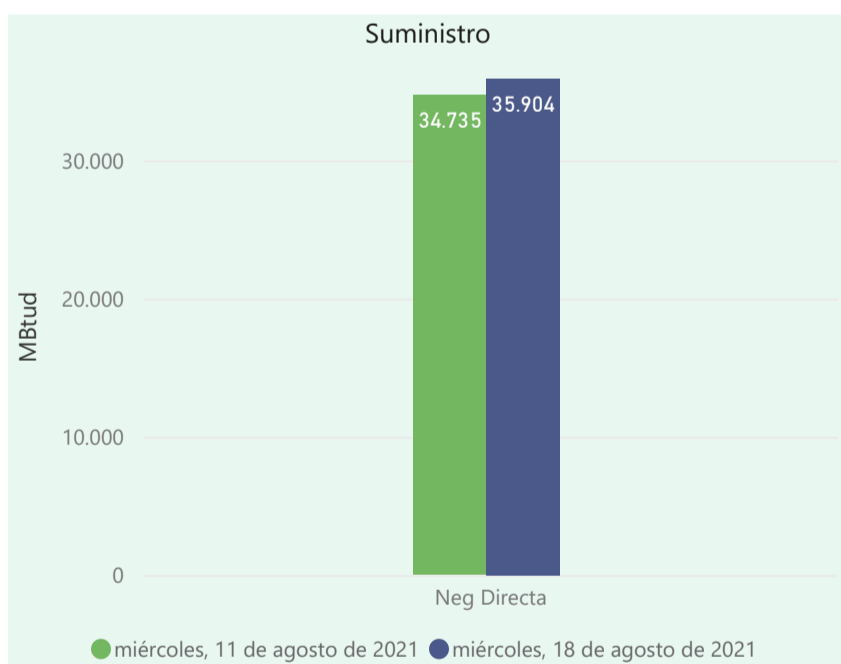

Se registraron contratos de suministro, realizados en negociación directa por 35904 MBtud. Por capacidad de transporte se registraron contratos, realizados en negociación directa por 15287 Kpcpd y en subastas por 6200 Kpcpd. En total la capacidad de transporte registrada fue de 21487 Kpcpd.

ÍNDICES DE PRECIOS

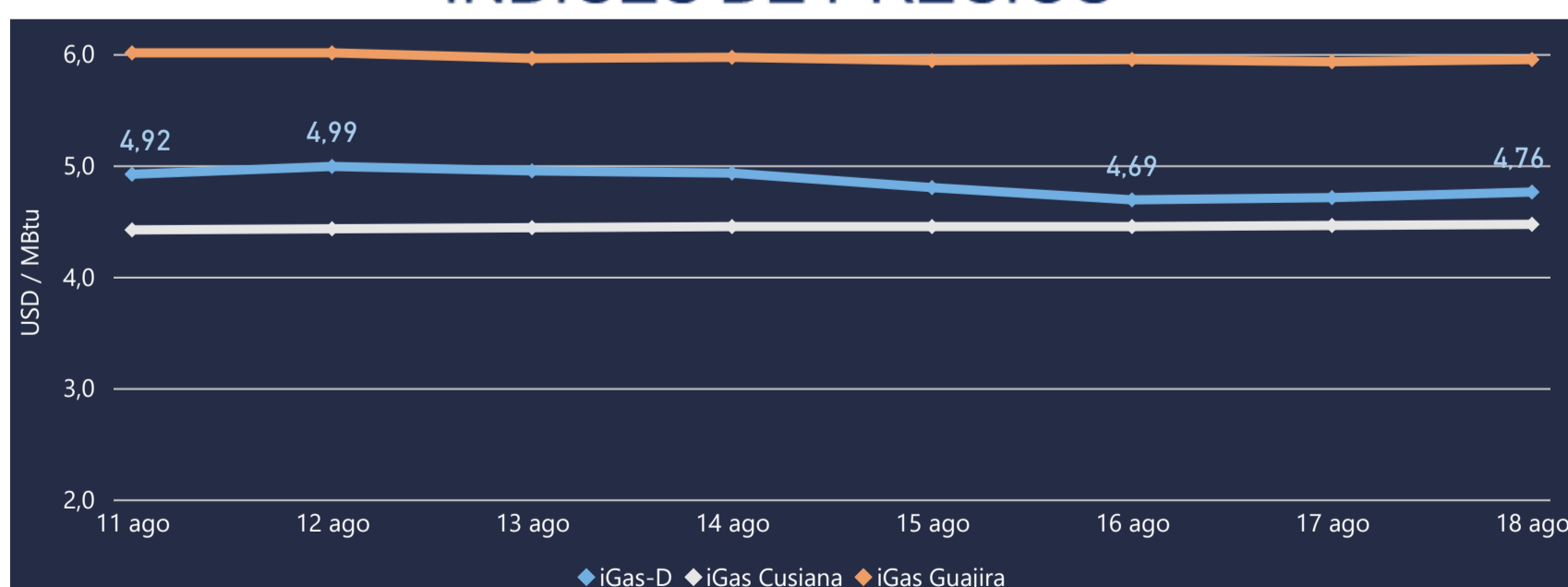

El índice i-Gas presenta un incremento del 1,06%, alcanzando un valor de 4,76 USD/MBtu. El índice de precios para entrega en la Guajira presenta un incremento del 0,34%, alcanzando un valor de 5,95 USD/MBtu. El índice de precios para entrega en Cusiana presenta un incremento del 0,22%, alcanzando un valor de 4,47 USD/MBtu.

Henry Hub



16,77



18 de agosto 2021

LNG
Japón - Corea



COMPORTAMIENTO SUBASTA ÚSELO O VÉNDALO DE CORTO PLAZO

Suministro de Gas Natural*

Variación en el número de adjudicaciones

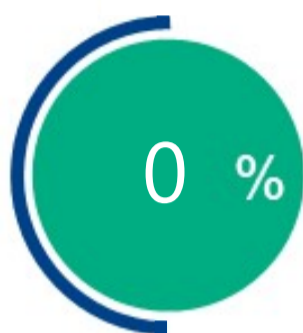

Variación en las cantidades adjudicadas

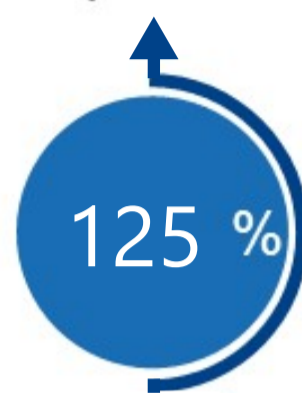

*Cálculo realizado comparando el promedio del último y penúltimo día adjudicado



Puntos de Entrega Adjudicados

Fecha	Punto entrega	Cantidad (MBTUD)
13 de julio de 2021	CUPIAGUA	36
29 de julio de 2021	CUSIANA	81



Rutas de Transporte Adjudicadas

Fecha	Ruta	Capacidad (KPCD)
11 de agosto 2021	VASCONIA - MARIQUITA	371
	SEBASTOPOL - VASCONIA	2960
	CUSIANA - VASCONIA	560
	CUSIANA - SABANA_F	218
	CUSIANA - OCOA	264
	COGUA - SABANA_F	311
	BARRANCABERMEJA - SEBASTOPOL	2500
18 de agosto 2021	BARRANCABERMEJA - SEBASTOPOL	2556
	COGUA - SABANA_F	234
	CUSIANA - OCOA	295
	CUSIANA - SABANA_F	495
	CUSIANA - VASCONIA	2045
	SEBASTOPOL - VASCONIA	2556

*Las cantidades adjudicadas en las subastas pueden ser modificadas a la baja por las partes, previo a firma del contrato y su registro contractual en SEGAS

Capacidad de transporte*

Variación en el número de adjudicaciones

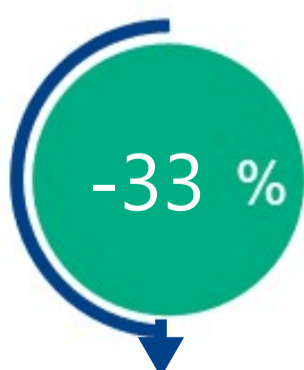

Variación en las capacidades adjudicadas

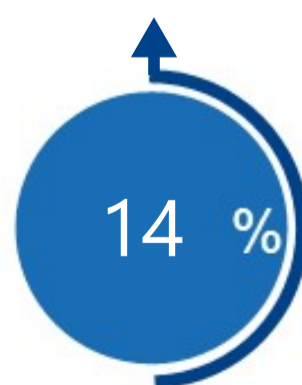

*Cálculo realizado comparando el promedio del día anterior con el mismo día de la semana anterior