

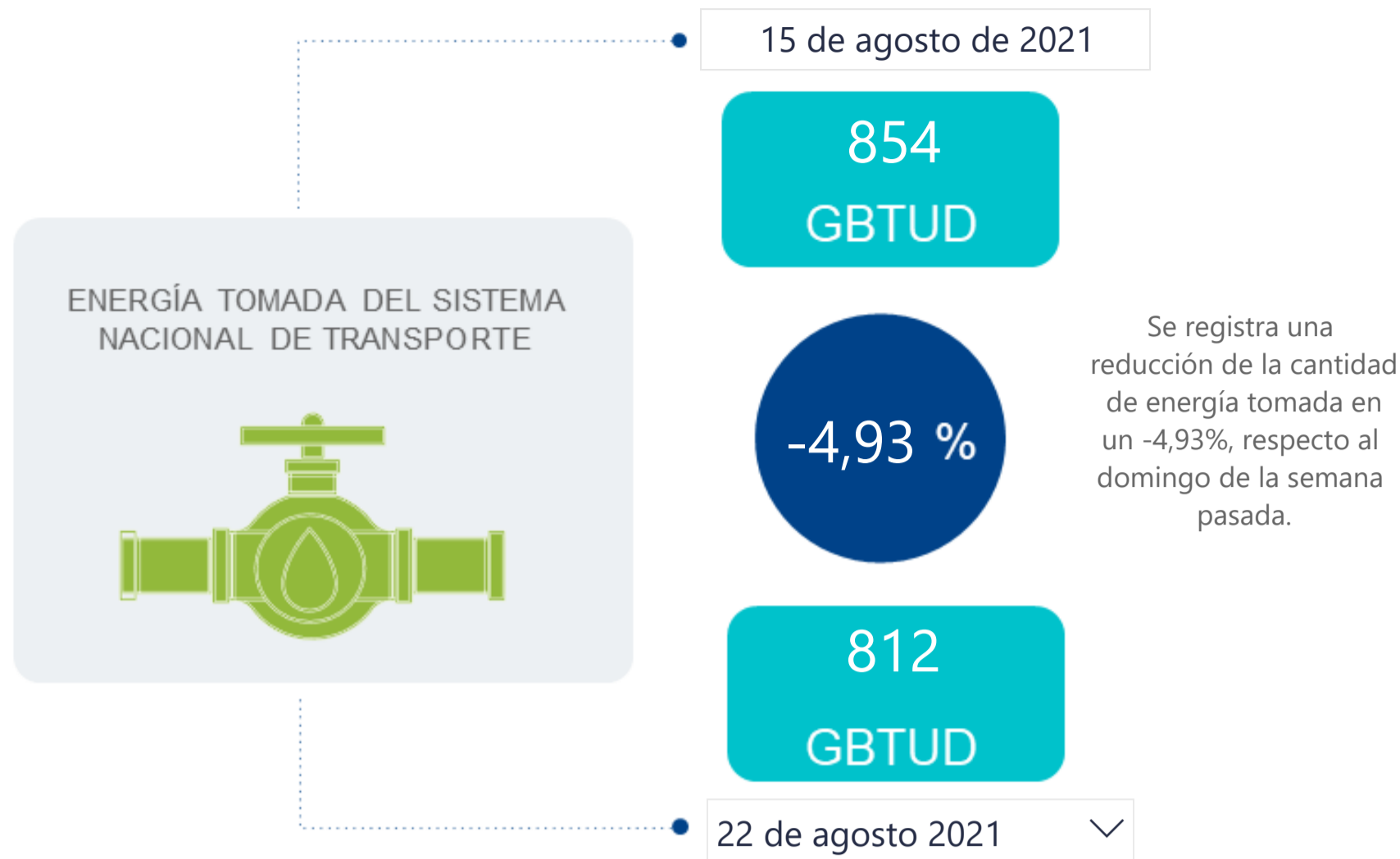

## AL DÍA CON EL GESTOR

23 de agosto de 2021



\*Cálculo realizado comparando el promedio del día anterior con el mismo día de la semana anterior

## ENERGÍA TOMADA DEL SISTEMA NACIONAL DE TRANSPORTE

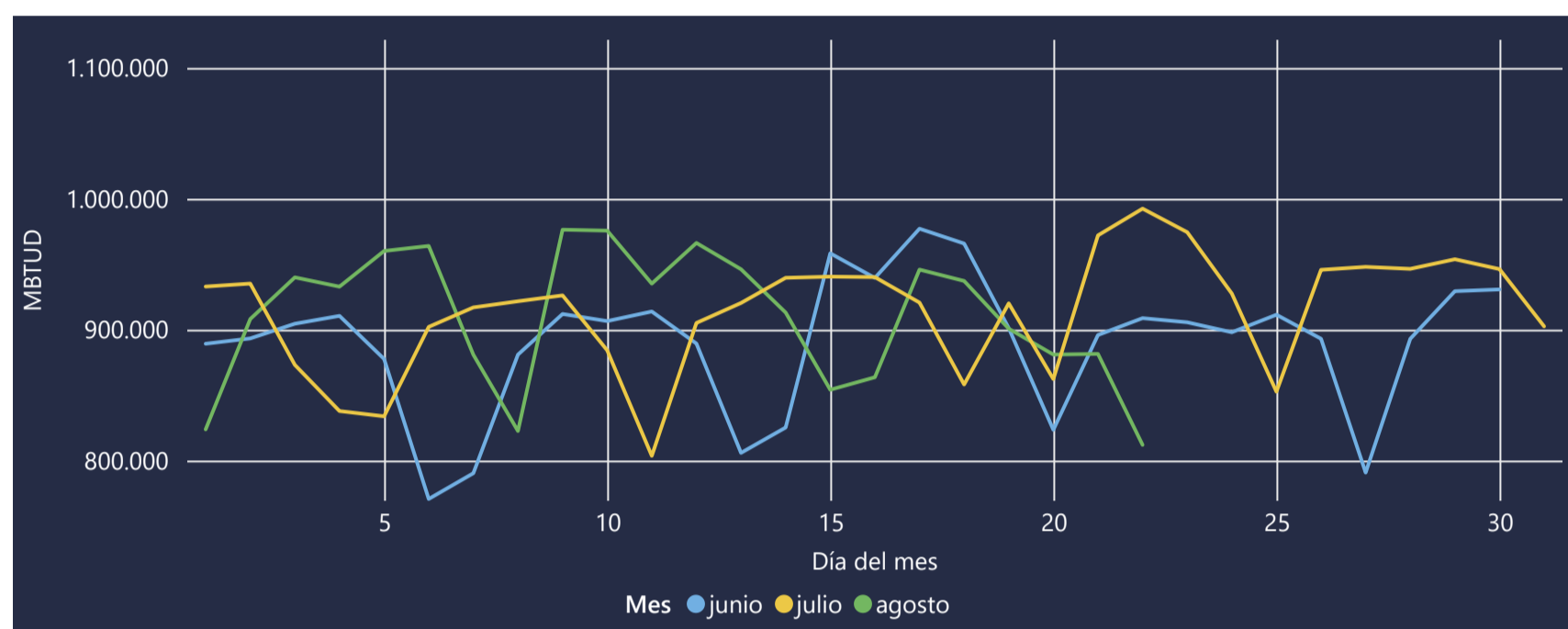

La energía tomada se redujo un -18,19% respecto al mes de Julio.

La energía tomada se redujo un -10,65% respecto al mes de Junio.

## INFORMACIÓN OPERATIVA POR SISTEMA

21 de agosto de 2021	Costa	Interior	Total
Energía inyectada	313	577	890
Energía tomada	314	567	881

22 de agosto 2021	Costa	Interior	Total
Energía inyectada	298	584	882
Energía tomada	302	510	812

Las posibles diferencias presentadas entre el total de energía inyectada y total de entregas a usuarios finales puede ser ocasionada por almacenamientos en el sistema de transporte (empaquetamientos), pérdidas y consumos no reportados.

## MERCADO SECUNDARIO

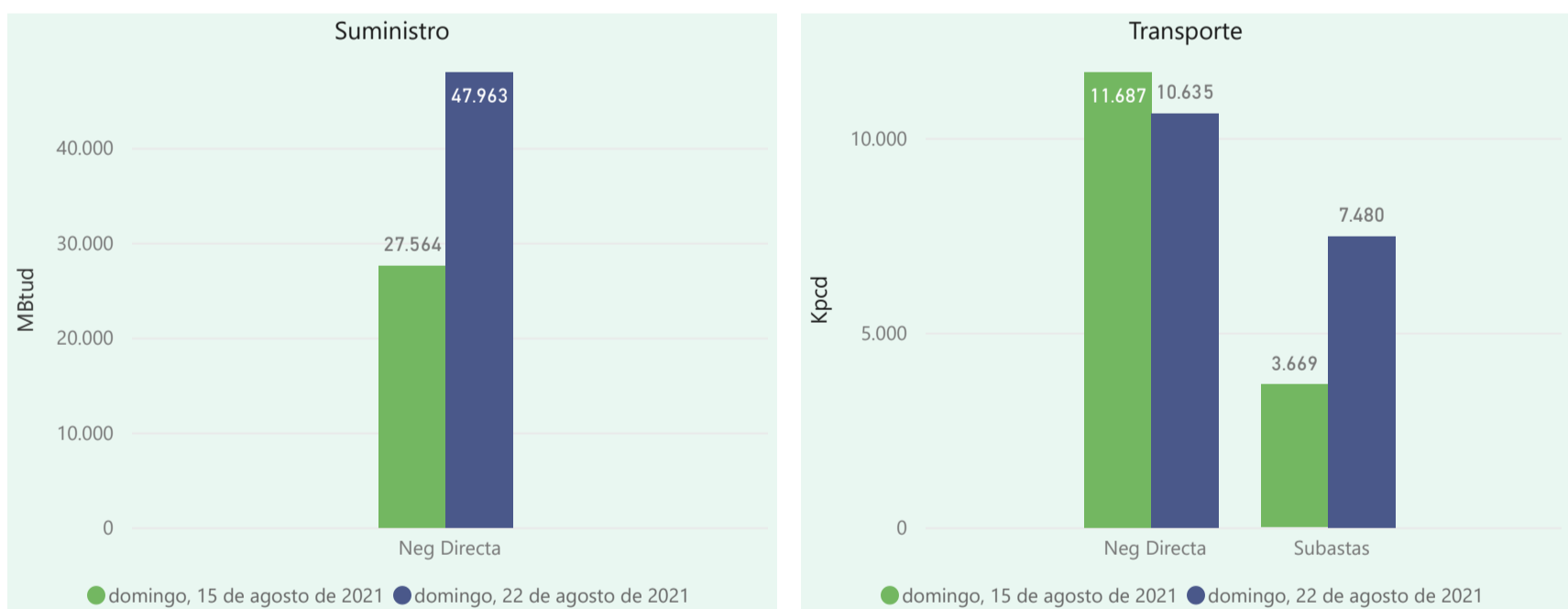

Se registraron contratos de suministro, realizados en negociación directa por 47963 MBtud. Por capacidad de transporte se registraron contratos, realizados en negociación directa por 10635 Kpcd y en subastas por 7480 Kpcd. En total la capacidad de transporte registrada fue de 18115 Kpcd.

## ÍNDICES DE PRECIOS

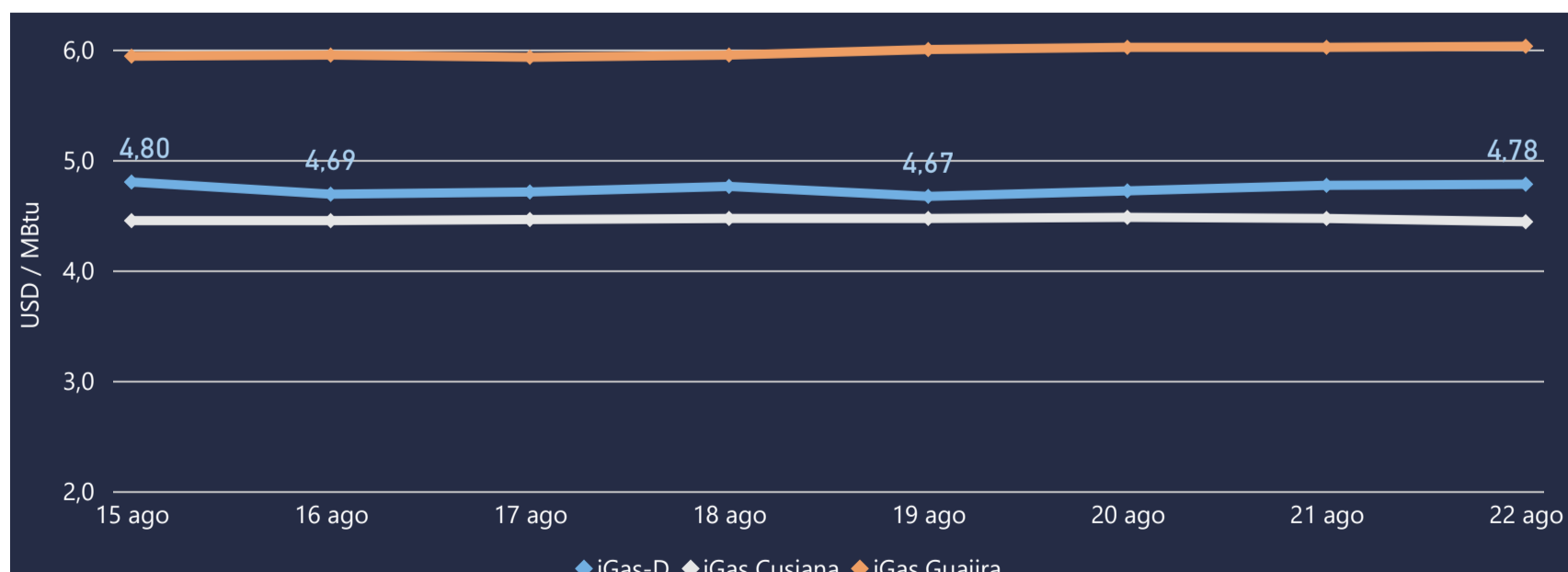

El índice i-Gas presenta un incremento del 0,21%, alcanzando un valor de 4,78 USD/MBtu. El índice de precios para entrega en la Guajira presenta un incremento del 0,17%, alcanzando un valor de 6,03 USD/MBtu. El índice de precios para entrega en Cusiana presenta una reducción del -0,67%, alcanzando un valor de 4,44 USD/MBtu.

Henry Hub



LNG  
Japón - Corea

22 de agosto 2021



# COMPORTAMIENTO SUBASTA ÚSELO O VÉNDALO DE CORTO PLAZO

## Suministro de Gas Natural\*

Variación en el número de adjudicaciones

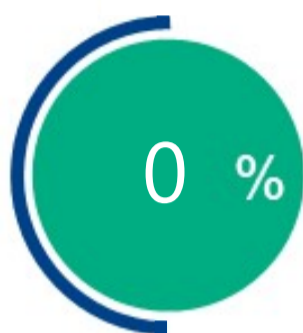

Variación en las cantidades adjudicadas

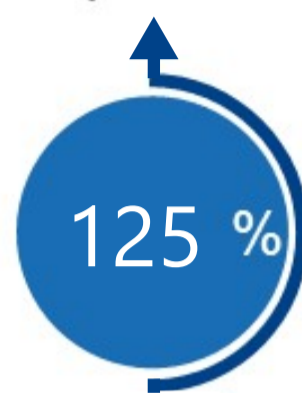

\*Cálculo realizado comparando el promedio del último y penúltimo día adjudicado



### Puntos de Entrega Adjudicados

Fecha	Punto entrega	Cantidad (MBTUD)
13 de julio de 2021	CUPIAGUA	36
29 de julio de 2021	CUSIANA	81



### Rutas de Transporte Adjudicadas

Fecha	Ruta	Capacidad (KPCD)
15 de agosto 2021	SEBASTOPOL - VASCONIA	1298
	CUSIANA - VASCONIA	575
	CUSIANA - SABANA_F	255
	CUSIANA - OCOA	243
	BARRANCABERMEJA - SEBASTOPOL	1298
22 de agosto 2021	BARRANCABERMEJA - SEBASTOPOL	2513
	CUSIANA - EL PORVENIR	470
	EL PORVENIR - LA BELLEZA	470
	LA BELLEZA - VASCONIA	470
	SEBASTOPOL - VASCONIA	2949
	VASCONIA - MARIQUITA	559
	VASCONIA - SEBASTOPOL	175

\*Las cantidades adjudicadas en las subastas pueden ser modificadas a la baja por las partes, previo a firma del contrato y su registro contractual en SEGAS

## Capacidad de transporte\*

Variación en el número de adjudicaciones

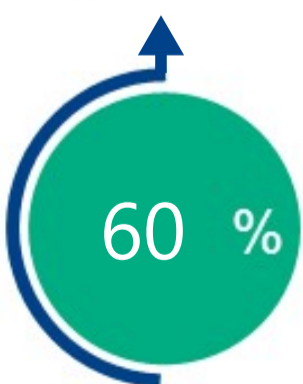

Variación en las capacidades adjudicadas

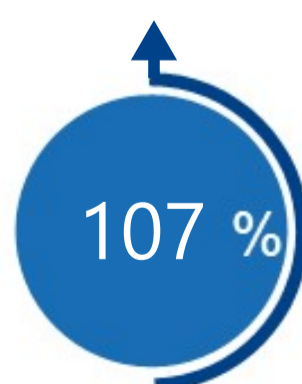

\*Cálculo realizado comparando el promedio del día anterior con el mismo día de la semana anterior