

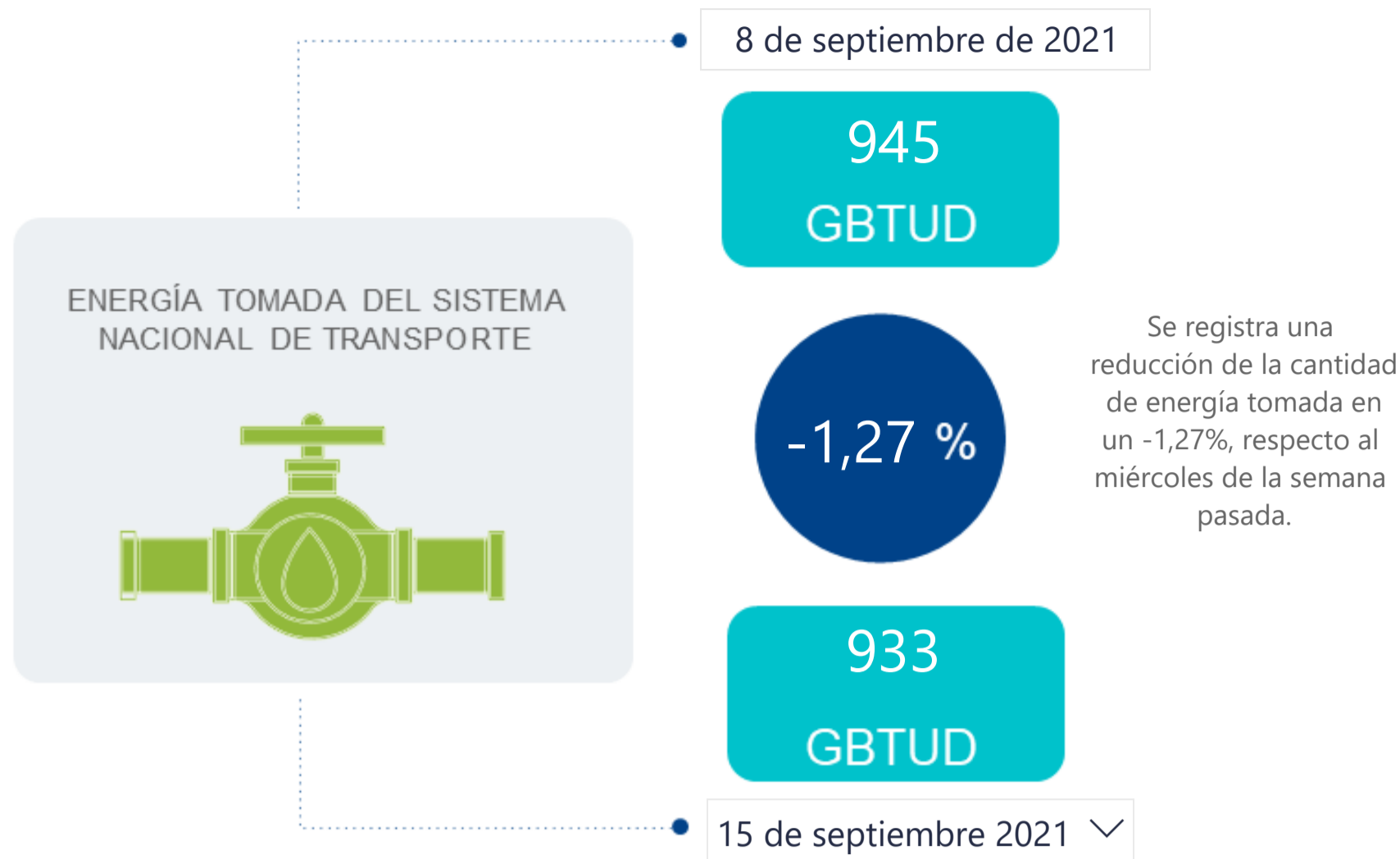

## AL DÍA CON EL GESTOR

16 de septiembre de 2021



\*Cálculo realizado comparando el promedio del día anterior con el mismo día de la semana anterior

## ENERGÍA TOMADA DEL SISTEMA NACIONAL DE TRANSPORTE

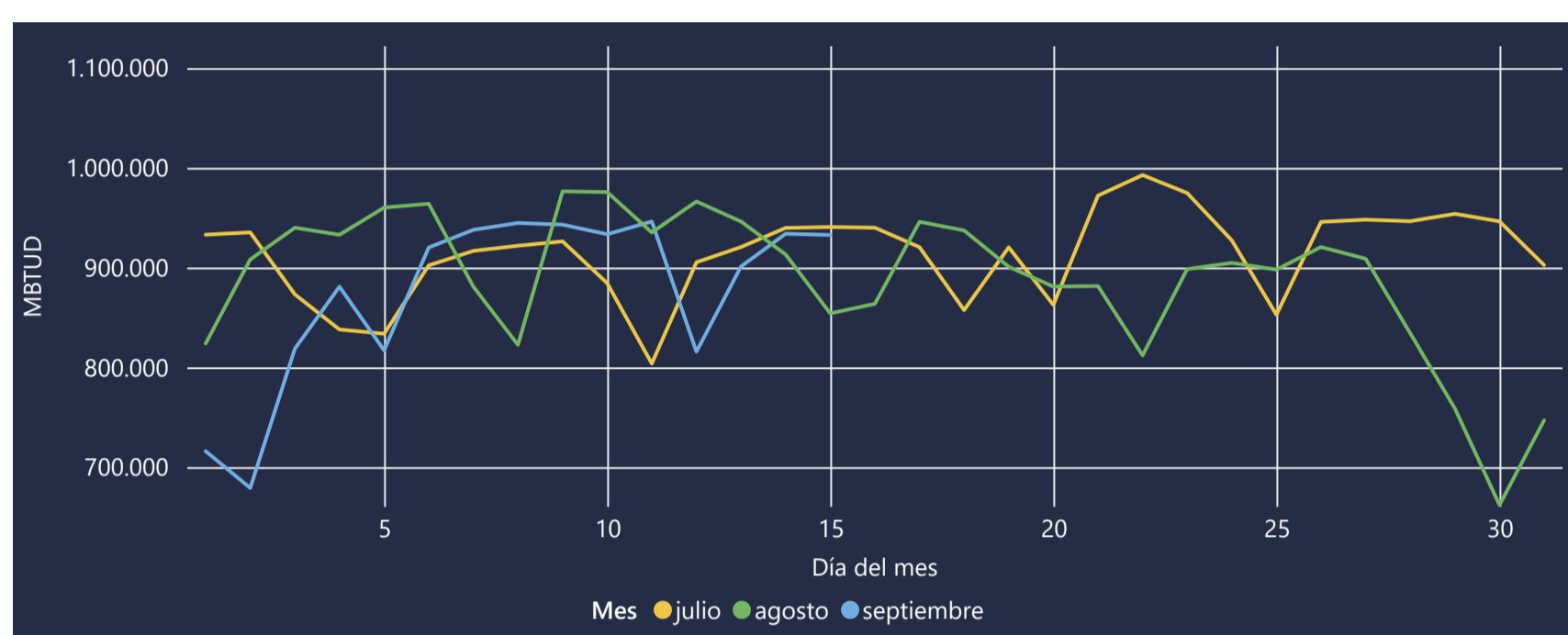

La energía tomada aumento un 9,2% respecto al mes de Agosto.

La energía tomada se redujo un -0,85% respecto al mes de Julio.

## INFORMACIÓN OPERATIVA POR SISTEMA

| 14 de septiembre de 2021 | Costa | Interior | Total |
|--------------------------|-------|----------|-------|
| Energía inyectada        | 337   | 575      | 912   |
| Energía tomada           | 344   | 589      | 934   |

| 15 de septiembre 2021 | Costa | Interior | Total |
|-----------------------|-------|----------|-------|
| Energía inyectada     | 346   | 585      | 931   |
| Energía tomada        | 345   | 588      | 933   |

Las posibles diferencias presentadas entre el total de energía inyectada y total de entregas a usuarios finales puede ser ocasionada por almacenamientos en el sistema de transporte (empaquetamientos), pérdidas y consumos no reportados.

## MERCADO SECUNDARIO

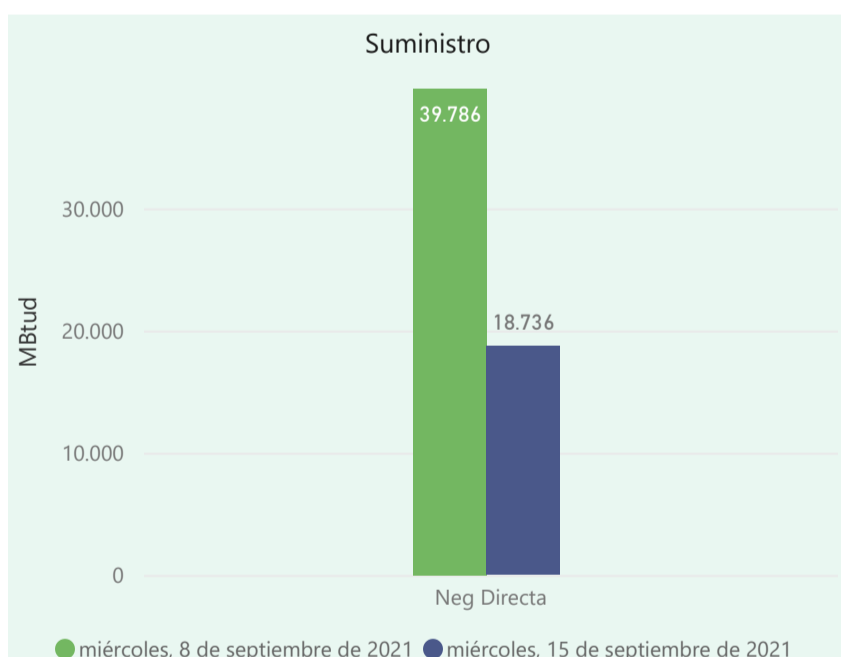

Se registraron contratos de suministro, realizados en negociación directa por 18736 MBtud. Por capacidad de transporte se registraron contratos, realizados en negociación directa por 6413 Kpcpd y en subastas por 6464 Kpcpd. En total la capacidad de transporte registrada fue de 12877 Kpcpd.

## ÍNDICES DE PRECIOS

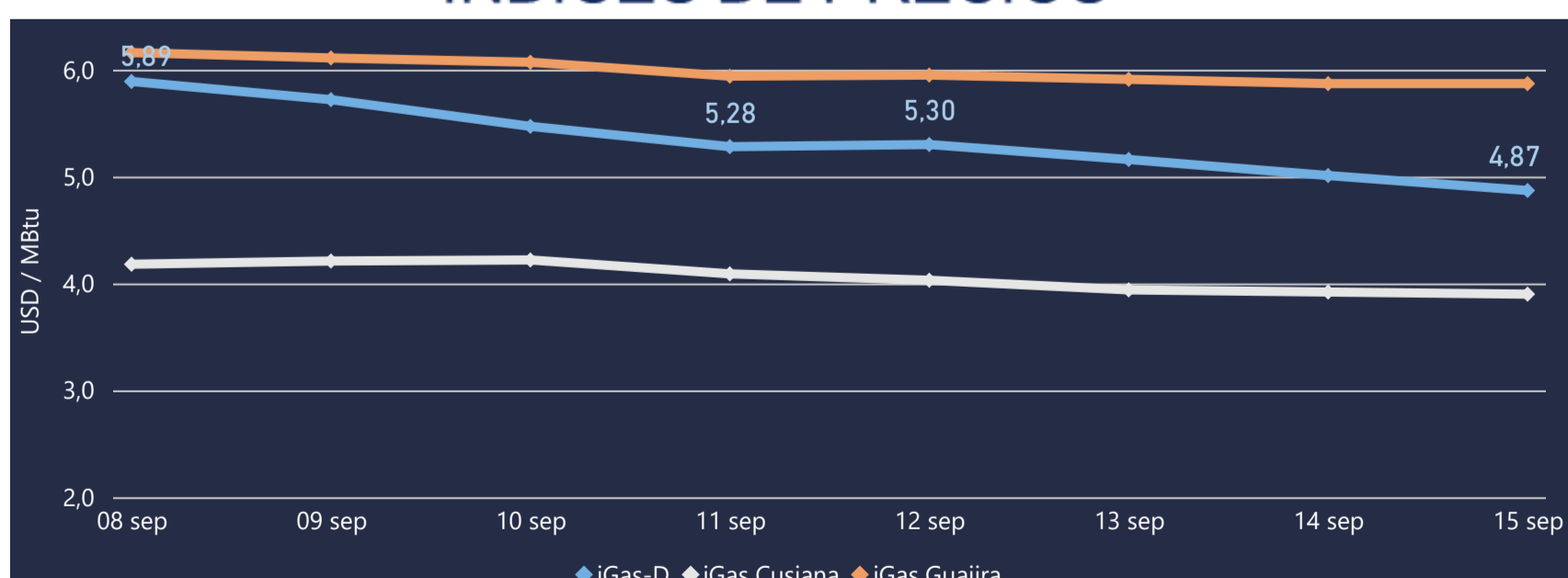

El índice i-Gas presenta una reducción del -2,79%, alcanzando un valor de 4,87 USD/MBtu. El índice de precios para entrega en la Guajira no presentó variaciones. El índice de precios para entrega en Cusiana presenta una reducción del -0,51%, alcanzando un valor de 3,9 USD/MBtu.

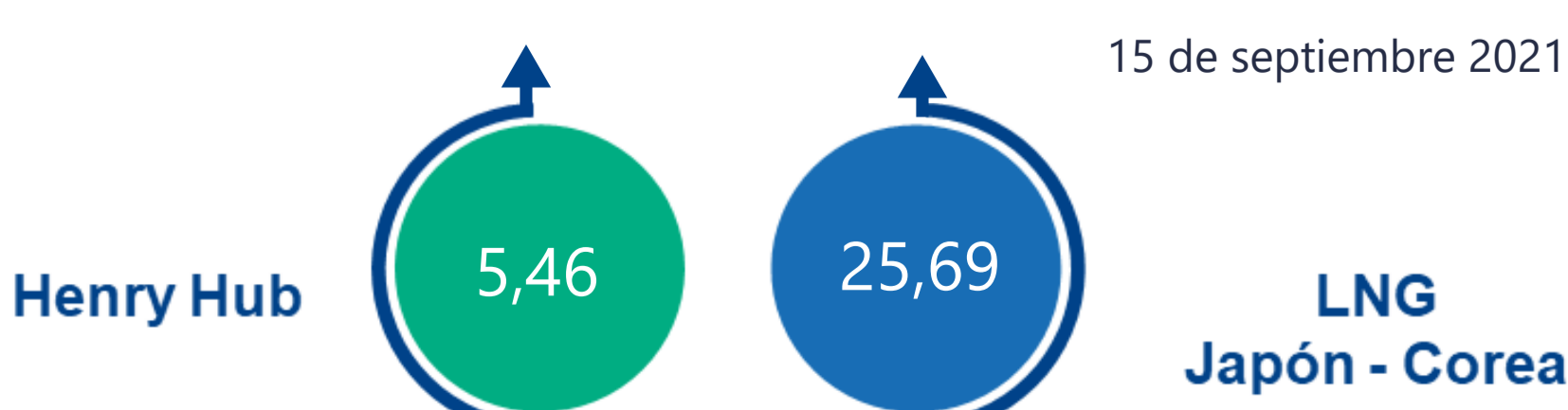



# COMPORTAMIENTO SUBASTA ÚSELO O VÉNDALO DE CORTO PLAZO

## Suministro de Gas Natural\*

Variación en el número de adjudicaciones



Variación en las cantidades adjudicadas



\*Cálculo realizado comparando el promedio del último y penúltimo día adjudicado



### Puntos de Entrega Adjudicados

| Fecha                   | Punto entrega | Cantidad (MBTUD) |
|-------------------------|---------------|------------------|
| 26 de agosto de 2021    | CUSIANA       | 260              |
| 6 de septiembre de 2021 | CUSIANA       | 190              |



### Rutas de Transporte Adjudicadas

| Fecha                 | Ruta                         | Capacidad (KPCD) |
|-----------------------|------------------------------|------------------|
| 8 de septiembre 2021  | SEBASTOPOL - VASCONIA        | 4328             |
|                       | LA BELLEZA - VASCONIA        | 244              |
|                       | EL PORVENIR - LA BELLEZA     | 244              |
|                       | CUSIANA - VASCONIA           | 548              |
|                       | CUSIANA - SABANA_F           | 258              |
|                       | CUSIANA - OCOA               | 287              |
|                       | CUSIANA - EL PORVENIR        | 244              |
|                       | COGUA - SABANA_F             | 202              |
|                       | BARRANCABERMEJA - SEBASTOPOL | 4151             |
| 15 de septiembre 2021 | BARRANCABERMEJA - SEBASTOPOL | 1371             |
|                       | COGUA - SABANA_F             | 373              |
|                       | CUSIANA - OCOA               | 295              |
|                       | CUSIANA - SABANA_F           | 586              |
|                       | CUSIANA - VASCONIA           | 2295             |
|                       | SEBASTOPOL - VASCONIA        | 1550             |

\*Las cantidades adjudicadas en las subastas pueden ser modificadas a la baja por las partes, previo a firma del contrato y su registro contractual en SEGAS

## Capacidad de transporte\*

Variación en el número de adjudicaciones



Variación en las capacidades adjudicadas

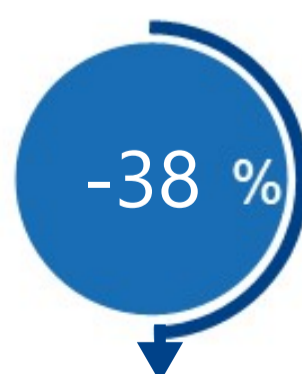

\*Cálculo realizado comparando el promedio del día anterior con el mismo día de la semana anterior